



Número: **1012518-42.2025.8.11.0003**

Classe: **RECUPERAÇÃO JUDICIAL**

Órgão julgador: **4ª VARA CÍVEL DE RONDONÓPOLIS**

Última distribuição : **14/05/2025**

Valor da causa: **R\$ 38.055.293,10**

Assuntos: **Administração judicial**

Nível de Sigilo: **0 (Público)**

Justiça gratuita? **NÃO**

Pedido de liminar ou antecipação de tutela? **SIM**

Partes	Advogados
EVANDRO ROBERTO LORENZATTO SERVICOS (AUTOR(A))	
	RUBEM MAURO VANDONI DE MOURA (ADVOGADO(A)) JULIERME ROMERO (ADVOGADO(A))
LFX SERVICOS DE TRANSPORTE LTDA (AUTOR(A))	
	RUBEM MAURO VANDONI DE MOURA (ADVOGADO(A)) JULIERME ROMERO (ADVOGADO(A))
LFX SERVICOS DE TRANSPORTE LTDA (AUTOR(A))	
	JULIERME ROMERO (ADVOGADO(A)) RUBEM MAURO VANDONI DE MOURA (ADVOGADO(A))
LFX SERVICOS DE TRANSPORTE LTDA (AUTOR(A))	
	JULIERME ROMERO (ADVOGADO(A)) RUBEM MAURO VANDONI DE MOURA (ADVOGADO(A))
LFX SERVICOS DE TRANSPORTE LTDA (AUTOR(A))	
	JULIERME ROMERO (ADVOGADO(A)) RUBEM MAURO VANDONI DE MOURA (ADVOGADO(A))
LFX SERVICOS DE TRANSPORTE LTDA (AUTOR(A))	
	JULIERME ROMERO (ADVOGADO(A)) RUBEM MAURO VANDONI DE MOURA (ADVOGADO(A))

<b>LFX SERVICOS DE TRANSPORTE LTDA (AUTOR(A))</b>	
	<b>JULIERME ROMERO (ADVOGADO(A)) RUBEM MAURO VANDONI DE MOURA (ADVOGADO(A))</b>
<b>LFX SERVICOS DE TRANSPORTE LTDA (AUTOR(A))</b>	
	<b>JULIERME ROMERO (ADVOGADO(A)) RUBEM MAURO VANDONI DE MOURA (ADVOGADO(A))</b>
<b>LFX SERVICOS DE TRANSPORTE LTDA (AUTOR(A))</b>	
	<b>JULIERME ROMERO (ADVOGADO(A)) RUBEM MAURO VANDONI DE MOURA (ADVOGADO(A))</b>
<b>LFX SERVICOS DE TRANSPORTE LTDA (AUTOR(A))</b>	
	<b>JULIERME ROMERO (ADVOGADO(A)) RUBEM MAURO VANDONI DE MOURA (ADVOGADO(A))</b>
<b>LFX SERVICOS DE TRANSPORTE LTDA (AUTOR(A))</b>	
	<b>JULIERME ROMERO (ADVOGADO(A)) RUBEM MAURO VANDONI DE MOURA (ADVOGADO(A))</b>
<b>LFX SERVICOS DE TRANSPORTE LTDA (AUTOR(A))</b>	
	<b>JULIERME ROMERO (ADVOGADO(A)) RUBEM MAURO VANDONI DE MOURA (ADVOGADO(A))</b>
<b>LFX SERVICOS DE TRANSPORTE LTDA (AUTOR(A))</b>	
	<b>JULIERME ROMERO (ADVOGADO(A)) RUBEM MAURO VANDONI DE MOURA (ADVOGADO(A))</b>
<b>LFX SERVICOS DE TRANSPORTE EIRELI (AUTOR(A))</b>	
	<b>JULIERME ROMERO (ADVOGADO(A)) RUBEM MAURO VANDONI DE MOURA (ADVOGADO(A))</b>
<b>LFX SERVICOS DE TRANSPORTE EIRELI - ME (AUTOR(A))</b>	
	<b>JULIERME ROMERO (ADVOGADO(A)) RUBEM MAURO VANDONI DE MOURA (ADVOGADO(A))</b>
<b>LFX SERVICOS DE TRANSPORTE LTDA (AUTOR(A))</b>	
	<b>JULIERME ROMERO (ADVOGADO(A)) RUBEM MAURO VANDONI DE MOURA (ADVOGADO(A))</b>
<b>LFX PRESTADORA DE SERVIÇOS EIRELI ME (AUTOR)</b>	
	<b>JULIERME ROMERO (ADVOGADO(A)) RUBEM MAURO VANDONI DE MOURA (ADVOGADO(A))</b>
<b>RÉU (REU)</b>	

	JORGE DONIZETI SANCHEZ (ADVOGADO(A)) THAIS FERNANDA RIBEIRO DIAS NEVES (ADVOGADO(A))
--	---

Outros participantes	
MUNICÍPIO DE RONDONÓPOLIS (TERCEIRO INTERESSADO)	
ESTADO DE MATO GROSSO (TERCEIRO INTERESSADO)	
MINISTÉRIO PÚBLICO DO ESTADO DE MATO GROSSO (TERCEIRO INTERESSADO)	
FAZENDA NACIONAL (TERCEIRO INTERESSADO)	
RLBC CONSULTORIA EMPRESARIAL LTDA (ADMINISTRADOR(A) JUDICIAL)	
	ROGERIO DE LELLIS PINTO (ADVOGADO(A))
<del>ARRUDA VILELA CONSULTORIA E ADMINISTRACAO JUDICIAL LTDA (PERITO / INTÉRPRETE)</del>	
CONVERGE CAMARA DE MEDIACAO E ARBITRAGEM LTDA (PERITO / INTÉRPRETE)	

Documentos				
Id.	Data da Assinatura	Movimento	Documento	Tipo
202220260	25/07/2025 17:04	Sem movimento	<a href="#">DOC. 04 - Anexo III - Laudo Econômico Financeiro</a>	Outros documentos

**GRUPO LFX**

**LAUDO ECONÔMICO E FINANCEIRO**  
**15/07/2025**

**JVN**  
**JVN CONSULTORES**



GRUPO LFX  
LAUDO ECONÔMICO E FINANCEIRO  
ÍNDICE

1. CONCLUSÃO – FL 3
2. INTRODUÇÃO – FL 4
3. OBJETIVO – FL 5
4. PRINCÍPIOS E PREMISSAS - FL 6
5. METODOLOGIA ADOTADA – FL 7
6. INDICES ECONÔMICOS E FINANCEIROS – FL 8
7. INFORMAÇÕES SOBRE O PERITO CONTADOR – Fl 13



GRUPO LFX  
LAUDO ECONÔMICO E FINANCEIRO  
CONCLUSÃO

Em decorrência de todas as nossas análises, concluímos que o GRUPO LFX por ocasião do seu pedido de recuperação judicial, vinha passando por sérias dificuldades econômicas e financeiras e que não tinha condições de cumprir com suas obrigações

Durante os últimos três anos, com o reconhecimento das dívidas da atividade rural, os índices de liquidez e de endividamento demonstram uma situação crítica em termos econômicos e financeiros.

Outras ferramentas foram utilizadas na análise das demonstrações contábeis e todas apontam para essa mesma situação financeira crítica.

Cuiabá/MT, 15 de julho de 2025



**JOSÉ VITTORATO NETO**  
CONTADOR - CRC-SP 1PR 016.325/T-0



GRUPO LFX  
LAUDO ECONÔMICO E FINANCEIRO  
INTRODUÇÃO

- A JVN CONSULTORES EIRELI, doravante denominada JVN, situada à Rua da Gabriele D'Annunzio, 330 – apartamento nº 73, CEP 04619-001, Campo Belo, na Cidade e Estado de São Paulo, inscrita no CNPJ sob nº 32.296.198/0001-99, foi contratada pelo GRUPO LFX para elaborar este laudo para atender o item II do Artigo 53 da Lei 11.101/2005 – Lei de Recuperação Judicial.
- Na elaboração deste trabalho, foram utilizados dados e informações fornecidos pela Administração da Empresa, obtidas através de relatórios, de planilhas e de documentos, bem como através informações verbais, as quais foram obtidas através de entrevistas com os representantes da Administração da entidade objeto deste laudo.
- Este laudo está baseado nos seguintes documentos e informações, fornecidos pela sua administração da entidade objeto deste laudo., os quais incluem, entre outros, os seguintes:
  - Demonstrações Contábeis e Fluxo de Caixa Realizado do Passado, fornecidos pela administração da entidade objeto deste laudo.
  - Relatório de Análise Econômica e Financeira relativo a este Laudo Econômico e Financeiro, correspondente às Demonstrações Contábeis (Balanços e DRE), dos últimos três exercícios, o qual se encontra em nossos arquivos
  - Comitê de Pronunciamentos Contábeis (CPC) e Normas Brasileiras de Contabilidade aplicáveis a este laudo
- O responsável pela realização deste trabalho é: **JOSÉ VITTORATO NETO**, Contador CRC-SP 1PR 016.325/T-o



GRUPO LFX  
LAUDO ECONÔMICO E FINANCEIRO  
OBJETIVO

O objetivo desta Laudo é o de diagnosticar a real situação econômico financeira - atual e passada – da **ENTIDADE OBJETO DESTE LAUDO**, no período dos últimos quatro exercícios, visando atender o atender o artigo 53, item III. da lei 11.101/2005.



**GRUPO LFX**  
**LAUDO ECONÔMICO E FINANCEIRO**  
**METODOLOGIA ADOTADA**

Nossos trabalhos foram conduzidos de acordo com as Normas Brasileiras de Contabilidade aplicáveis à Análise Econômica e Financeira das Demonstrações Contábeis e foram executados através das seguintes etapas:

- a) Condensação e Adaptação das Demonstrações Contábeis da entidade objeto deste parecer (Balanços e DRE), relativas aos últimos três exercícios. para fins da análise,
- b) Elaboração dos Índices constantes das folhas seguintes, correspondentes às Demonstrações Contábeis (Balanços e DRE), relativas aos últimos três exercícios. para fins da análise, com a utilização das seguintes técnicas:
  - Análise Vertical (em valor e em %)
  - Análise Através dos Índices
    - Comparativo: Ativo Total, Endividamento e Patrimônio Líquido.
    - Comparativo: Ativo Circ., Endividamento e Patrimônio Líquido
    - Endividamento S/ Ativo Total
    - Endividamento S/ Ativo Circulante
    - Endividamento S/ Patrimônio Líquido
    - Lucratividade



**GRUPO LFX**  
**LAUDO ECONÔMICO E FINANCEIRO**  
**ANÁLISE ECONÔMICA E FINANCEIRA**

BALANÇO PATRIMONIAL - EM REAIS				
GRUPOS DO BALANÇO	EXERCÍCIO SOCIAL			
	2.022	2.023	2.024	2.025
<b>ATIVO</b>				
ATIVO CIRCULANTE	7.194.147	25.730.686	22.801.923	17.260.450
ATIVO NÃO CIRCULANTE	28.859.028	27.914.185	22.038.905	26.795.229
<b>TOTAL DO ATIVO</b>	<b>36.053.175</b>	<b>53.644.871</b>	<b>44.840.828</b>	<b>44.055.678</b>
<b>PASSIVO</b>				
PASSIVO CIRCULANTE	33.241.192	59.223.521	54.456.709	56.026.078
PATRIMONIO LIQUIDO	2.811.983	-5.578.649	-9.615.881	-11.970.400
<b>TOTAL DO PASSIVO</b>	<b>36.053.175</b>	<b>53.644.871</b>	<b>44.840.828</b>	<b>44.055.678</b>

DEMONSTRAÇÃO DOS RESULTADOS - EM REAIS				
GRUPOS DO BALANÇO	EXERCÍCIO SOCIAL			
	2.022	2.023	2.024	2.025
RECEITA OPERACIONAL BRUTA	33.930.081	179.717.256	250.275.040	60.441.094
LUCRO OU PREJUÍZO DO EX	-1.084.805	-6.412.231	-4.324.380	-2.354.519

BALANÇO PATRIMONIAL - EM %				
GRUPOS DO BALANÇO	EXERCÍCIO SOCIAL			
	2.022	2.023	2.024	2.025
<b>ATIVO</b>				
ATIVO CIRCULANTE	20,0%	48,0%	50,9%	39,2%
ATIVO NÃO CIRCULANTE	80,0%	52,0%	49,1%	60,8%
<b>TOTAL DO ATIVO</b>	<b>100,0%</b>	<b>100,0%</b>	<b>100,0%</b>	<b>100,0%</b>
<b>PASSIVO</b>				
PASSIVO CIRCULANTE	92,2%	110,4%	121,4%	127,2%
PATRIMONIO LIQUIDO	7,8%	-10,4%	-21,4%	-27,2%
<b>TOTAL DO PASSIVO</b>	<b>100,0%</b>	<b>100,0%</b>	<b>100,0%</b>	<b>100,0%</b>

DEMONSTRAÇÃO DOS RESULTADOS - EM %				
GRUPOS DO BALANÇO	EXERCÍCIO SOCIAL			
	2.022	2.023	2.024	2.025
RECEITA OPERACIONAL BRUTA	100,0%	100,0%	100,0%	100,0%
LUCRO OU PREJUÍZO DO EX	-3,2%	-3,6%	-1,7%	-3,9%



## GRUPO LFX LAUDO ECONÔMICO E FINANCEIRO ANÁLISE ECONÔMICA E FINANCEIRA

COMPARATIVO: ATIVO TOTAL E ENDIVIDAMENTO								
GRUPOS DO BALANCO	EM REAIS				EM %			
	2.022	2.023	2.024	2.025	2.022	2.023	2.024	2.025
TOTAL DO ATIVO	36.053.175	53.644.871	44.840.828	44.055.678	100,0%	100,0%	100,0%	100,0%
ENDIVIDAMENTO	33.241.192	59.223.521	54.456.709	56.026.078	92,2%	110,4%	110,4%	127,2%

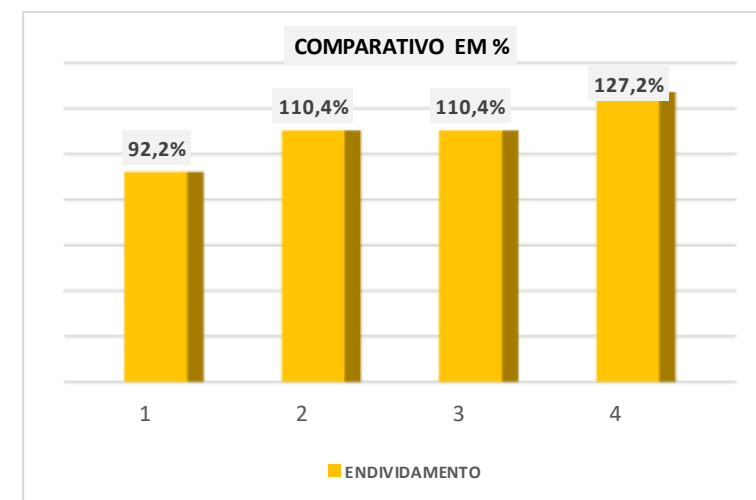
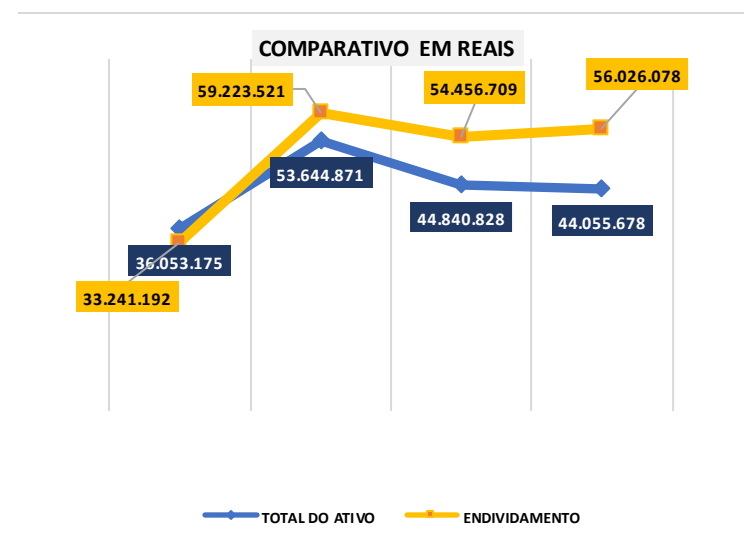

## GRUPO LFX LAUDO ECONÔMICO E FINANCEIRO ANÁLISE ECONÔMICA E FINANCEIRA

COMPARATIVO: ATIVO CIRCULANTE E ENDIVIDAMENTO								
GRUPOS DO BALANCO	EM REAIS				EM %			
	2.022	2.023	2.024	2.025	2.022	2.023	2.024	2.025
ATIVO CIRCULANTE	7.194.147	25.730.686	22.801.923	17.260.450	100,0%	100,0%	100,0%	100,0%
ENDIVIDAMENTO	33.241.192	59.223.521	54.456.709	56.026.078	462,1%	230,2%	238,8%	324,6%

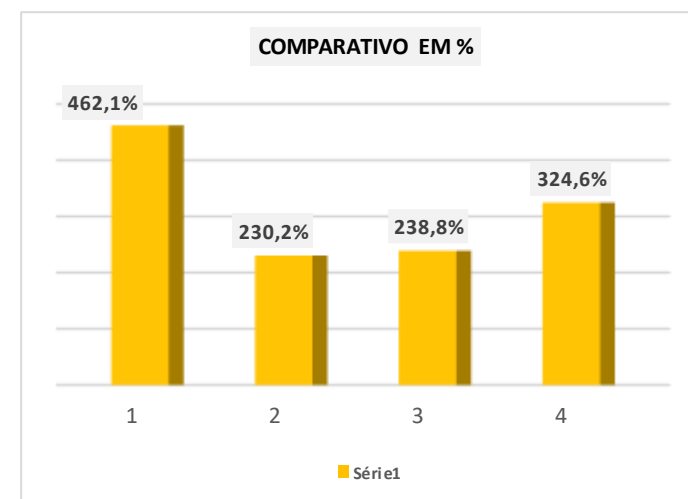
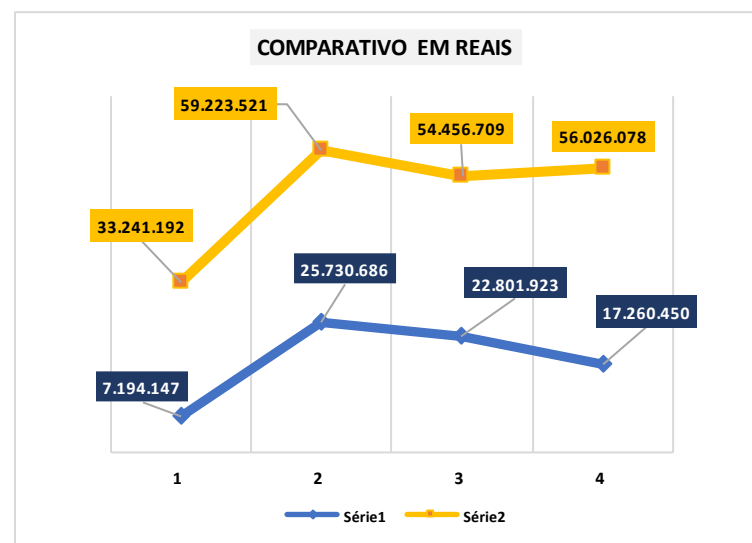

**GRUPO LFX**  
**LAUDO ECONÔMICO E FINANCEIRO**  
**ANÁLISE ECONÔMICA E FINANCEIRA**

INDICES DE ENDIVIDAMENTO									
GRUPOS DO BALANÇO	EM REAIS				GRUPOS DO BALANÇO	EM UNIDADES			
	2.022	2.023	2.024	2.025		2.022	2.023	2.024	2.025
ENDIVIDAMENTO	33.241.192	59.223.521	54.456.709	56.026.078	ENDIVIDAMENTO S/ ATIVO TOTAL	0,9	1,1	1,2	1,3
ATIVO TOTAL	36.053.175	53.644.871	44.840.828	44.055.678	ENDIVIDAMENTO S/ ATIVO CIRCULANTE	4,6	2,3	2,4	3,2
ATIVO CIRCULANTE	7.194.147	25.730.686	22.801.923	17.260.450	ENDIVIDAMENTO S/ PATRIMONIO LIQUIDO	11,8	- 10,6	- 5,7	- 4,7
PATRIMONIO LÍQUIDO	2.811.983	-5.578.649	-9.615.881	-11.970.400					

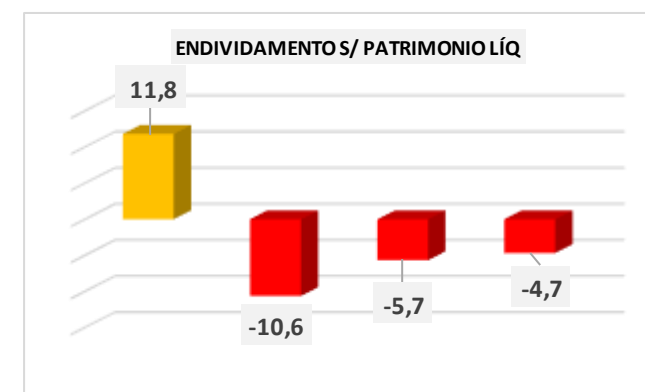
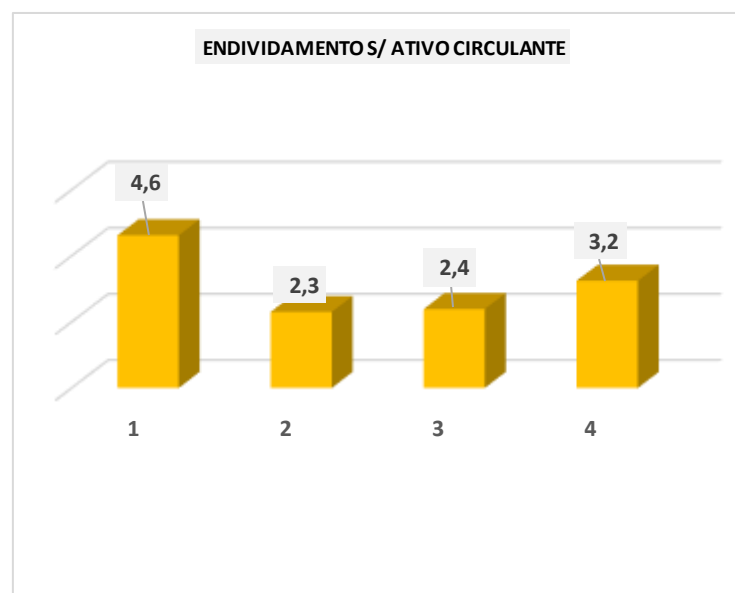
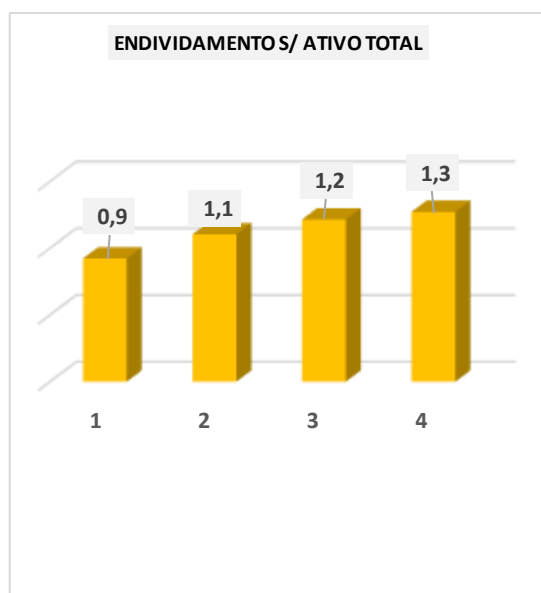

**GRUPO LFX**  
**LAUDO ECONÔMICO E FINANCEIRO**  
**ANÁLISE ECONÔMICA E FINANCEIRA**

ÍNDICES DE ENDIVIDAMENTO									
GRUPOS DO BALANÇO	EM REAIS				GRUPOS DO BALANÇO	EM UNIDADES			
	2.022	2.023	2.024	2.025		2.022	2.023	2.024	2.025
ENDIVIDAMENTO	33.241.192	59.223.521	54.456.709	56.026.078	ENDIVIDAMENTO S/ ATIVO TOTAL	0,9	1,1	1,2	1,3
ATIVO TOTAL	36.053.175	53.644.871	44.840.828	44.055.678	ENDIVIDAMENTO S/ ATIVO CIRCULANTE	4,6	2,3	2,4	3,2
ATIVO CIRCULANTE	7.194.147	25.730.686	22.801.923	17.260.450	ENDIVIDAMENTO S/ PATRIMÔNIO LÍQUIDO	11,8	- 10,6	- 5,7	- 4,7
PATRIMÔNIO LÍQUIDO	2.811.983	-5.578.649	-9.615.881	-11.970.400					

**ENDIVIDAMENTOS S/ ATIVO TOTAL**

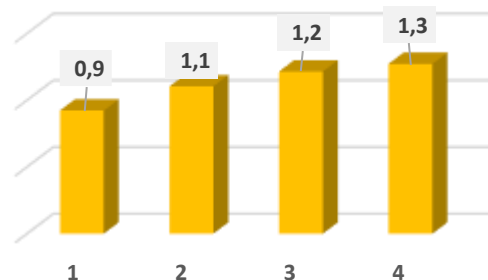

**ENDIVIDAMENTO S/ ATIVO CIRCULANTE**

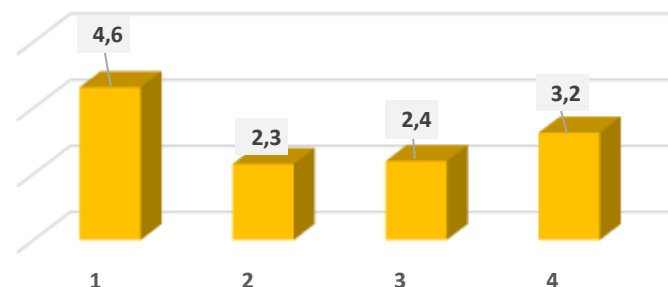

**ENDIVIDAMENTO S/ PATRIMÔNIO LÍQ**

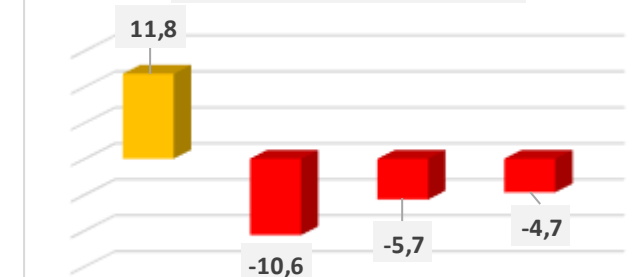

**INFORMAÇÕES SOBRE O PERITO**  
**JOSÉ VITTORATO NETO**  
**CONTADOR - CRC-SP 1PR 016.325/T-0**

Possui 35 anos de experiência em Finanças Empresarias, Fusões & Aquisições, Auditoria, Perícia Contábil, Recuperação Judicial de Empresas e Avaliações Econômico Financeiras de Empresas & Projetos e, mais recentemente, Avaliação de Bens do Ativo Imobilizado em função dos princípios contábeis internacionais (avaliação ao valor justo).

Participou em diversos processos de fusão e aquisição, planejamento estratégico, reestruturação societária, entre outros, bem como avaliação de negócios e de ativos intangíveis, atuando sempre como responsável técnico.

Especificamente nos processos de Fusões & Aquisições, executou as seguintes etapas:

- i. Diagnóstico Preliminar;
- ii. Avaliação da Empresa ("Valuation");
- iii. Avaliação de potenciais compradores/investidores;
- iv. Elaboração do Memorando de Informações;
- v. Assessoria na Negociação;
- vi. Execução ou Acompanhamento do Due Diligence;
- vii. Assessoria na elaboração do acordo de compra e venda de cotas/ações.

Formação Educacional: Bacharel em Ciências Contábeis – Universidade São Judas, Mestrando em Controladoria e Finanças na PUC SP , Mestrando em Controladoria na PUC SP e possui ainda Pós-Graduação em Administração de Empresas no CEAG- EAESP - FGV.



LFX  
TERMINAIS  
S  
LTDA:382  
39667000  
114

Assinado de  
forma digital  
por LFX  
TERMINAIS  
LTDA:38239667  
000114  
Dados:  
2025.07.25  
17:30:48 -03'00'

LUIZ  
FELLIPE  
ALVES  
PEREIRA:11  
326871951

Assinado de  
forma digital por  
LUIZ FELLIPE  
ALVES  
PEREIRA:1132687  
1951  
Dados:  
2025.07.25  
17:31:21 -03'00'

**JVN**

**JVN Consultores EIRELI**  
CNPJ 32.296.198/0001-99  
São Paulo - SP e Cuiabá - MT  
Fone : 11 993200699  
Fone 65 999533500

EVANDRO  
ROBERTO  
LORENZATTO  
:0355962799  
0

Assinado de forma  
digital por  
EVANDRO ROBERTO  
LORENZATTO:03559  
627990  
Dados: 2025.07.25  
17:30:56 -03'00'

LFX SERVICOS  
DE  
TRANSPORTE  
LTDA:1733080  
3000107

Assinado de forma  
digital por LFX  
SERVICOS DE  
TRANSPORTE  
LTDA:17330803000107  
Dados: 2025.07.25  
17:31:09 -03'00'

