



Número: **1012518-42.2025.8.11.0003**

Classe: **RECUPERAÇÃO JUDICIAL**

Órgão julgador: **4ª VARA CÍVEL DE RONDONÓPOLIS**

Última distribuição : **14/05/2025**

Valor da causa: **R\$ 38.055.293,10**

Assuntos: **Administração judicial**

Nível de Sigilo: **0 (Público)**

Justiça gratuita? **NÃO**

Pedido de liminar ou antecipação de tutela? **SIM**

Partes	Advogados
EVANDRO ROBERTO LORENZATTO SERVICOS (AUTOR(A))	
	RUBEM MAURO VANDONI DE MOURA (ADVOGADO(A)) JULIERME ROMERO (ADVOGADO(A))
LFX SERVICOS DE TRANSPORTE LTDA (AUTOR(A))	
	RUBEM MAURO VANDONI DE MOURA (ADVOGADO(A)) JULIERME ROMERO (ADVOGADO(A))
LFX SERVICOS DE TRANSPORTE LTDA (AUTOR(A))	
	JULIERME ROMERO (ADVOGADO(A)) RUBEM MAURO VANDONI DE MOURA (ADVOGADO(A))
LFX SERVICOS DE TRANSPORTE LTDA (AUTOR(A))	
	JULIERME ROMERO (ADVOGADO(A)) RUBEM MAURO VANDONI DE MOURA (ADVOGADO(A))
LFX SERVICOS DE TRANSPORTE LTDA (AUTOR(A))	
	JULIERME ROMERO (ADVOGADO(A)) RUBEM MAURO VANDONI DE MOURA (ADVOGADO(A))
LFX SERVICOS DE TRANSPORTE LTDA (AUTOR(A))	
	JULIERME ROMERO (ADVOGADO(A)) RUBEM MAURO VANDONI DE MOURA (ADVOGADO(A))

LFX SERVICOS DE TRANSPORTE LTDA (AUTOR(A))	
	JULIERME ROMERO (ADVOGADO(A)) RUBEM MAURO VANDONI DE MOURA (ADVOGADO(A))
LFX SERVICOS DE TRANSPORTE LTDA (AUTOR(A))	
	JULIERME ROMERO (ADVOGADO(A)) RUBEM MAURO VANDONI DE MOURA (ADVOGADO(A))
LFX SERVICOS DE TRANSPORTE LTDA (AUTOR(A))	
	JULIERME ROMERO (ADVOGADO(A)) RUBEM MAURO VANDONI DE MOURA (ADVOGADO(A))
LFX SERVICOS DE TRANSPORTE LTDA (AUTOR(A))	
	JULIERME ROMERO (ADVOGADO(A)) RUBEM MAURO VANDONI DE MOURA (ADVOGADO(A))
LFX SERVICOS DE TRANSPORTE LTDA (AUTOR(A))	
	JULIERME ROMERO (ADVOGADO(A)) RUBEM MAURO VANDONI DE MOURA (ADVOGADO(A))
LFX SERVICOS DE TRANSPORTE LTDA (AUTOR(A))	
	JULIERME ROMERO (ADVOGADO(A)) RUBEM MAURO VANDONI DE MOURA (ADVOGADO(A))
LFX SERVICOS DE TRANSPORTE LTDA (AUTOR(A))	
	JULIERME ROMERO (ADVOGADO(A)) RUBEM MAURO VANDONI DE MOURA (ADVOGADO(A))
LFX SERVICOS DE TRANSPORTE EIRELI (AUTOR(A))	
	JULIERME ROMERO (ADVOGADO(A)) RUBEM MAURO VANDONI DE MOURA (ADVOGADO(A))
LFX SERVICOS DE TRANSPORTE EIRELI - ME (AUTOR(A))	
	JULIERME ROMERO (ADVOGADO(A)) RUBEM MAURO VANDONI DE MOURA (ADVOGADO(A))
LFX SERVICOS DE TRANSPORTE LTDA (AUTOR(A))	
	JULIERME ROMERO (ADVOGADO(A)) RUBEM MAURO VANDONI DE MOURA (ADVOGADO(A))
LFX PRESTADORA DE SERVIÇOS EIRELI ME (AUTOR)	
	JULIERME ROMERO (ADVOGADO(A)) RUBEM MAURO VANDONI DE MOURA (ADVOGADO(A))
RÉU (REU)	
CREDORES (REPRESENTANTE)	

	VALÉRIA CRISTINA BAGGIO DE CARVALHO RICHTER (ADVOGADO(A)) WILLIAM CARMONA MAYA (ADVOGADO(A)) GERSON DA SILVA OLIVEIRA (ADVOGADO(A)) BRUNO HENRIQUE DE OLIVEIRA VANDERLEI (ADVOGADO(A)) RENATO CHAGAS CORREA DA SILVA (ADVOGADO(A)) RODRIGO SARNO GOMES (ADVOGADO(A)) CARLOS AUGUSTO TORTORO JUNIOR (ADVOGADO(A)) MARIO DE FREITAS MACEDO FILHO (ADVOGADO(A)) SHEILA UGOLINI (ADVOGADO(A)) THIAGO MAHFUZ VEZZI (ADVOGADO(A)) MARCELO LUIZ DREHER (ADVOGADO(A)) LUIS EDUARDO PEREIRA SANCHES (ADVOGADO(A)) THAIS FERNANDA RIBEIRO DIAS NEVES (ADVOGADO(A)) JUSCILENE VIEIRA DE SOUZA (ADVOGADO(A)) JORGE DONIZETI SANCHEZ (ADVOGADO(A))
--	---

Outros participantes	
FAZENDA NACIONAL (TERCEIRO INTERESSADO)	
MUNICÍPIO DE RONDONÓPOLIS (TERCEIRO INTERESSADO)	
ESTADO DE MATO GROSSO (TERCEIRO INTERESSADO)	
MINISTÉRIO PÚBLICO DO ESTADO DE MATO GROSSO (TERCEIRO INTERESSADO)	
RLBC CONSULTORIA EMPRESARIAL LTDA (ADMINISTRADOR(A) JUDICIAL)	
	ROGERIO DE LELLIS PINTO (ADVOGADO(A))
ARRUDA VILELA CONSULTORIA E ADMINISTRACAO JUDICIAL LTDA (PERITO / INTÉRPRETE)	
CONVERGE CAMARA DE MEDIACAO E ARBITRAGEM LTDA (PERITO / INTÉRPRETE)	

Documentos				
Id.	Data da Assinatura	Movimento	Documento	Tipo
219935117	14/01/2026 19:22	Juntada de Petição de manifestação	Manifestação	Manifestação
219935127	14/01/2026 19:22	Sem movimento	Relatório Mensal de Atividades - LFX_AxO 2025	Manifestação
219935129	14/01/2026 19:22	Sem movimento	Doc. 02 - Fornecedores - LFX	Outros documentos

EXCELENTÍSSIMO SENHOR DOUTOR JUIZ DE DIREITO DA 4ª VARA CÍVEL DA COMARCA DE RONDONÓPOLIS ESTADO DO MATO GROSSO

Processo n.º 1012518-42.2025.8.11.0003

Recuperação Judicial

RLBC CONSULTORIA EMPRESARIAL LTDA., devidamente nomeada como Administradora Judicial nos autos do processo em epígrafe, no qual figura como Recuperando o **GRUPO LFX**, vem, respeitosamente, à presença de Vossa Excelência, expor o quanto segue.

I. JUNTADA DO 2º RELATÓRIO MENSAL DE ATIVIDADES

1. Respeitosamente, à presença de Vossa Excelência, vem esta Administradora Judicial informar que está procedendo à juntada do 2º Relatório Mensal de Atividades. O referido relatório refere-se ao período compreendido entre os meses de agosto a outubro de 2025, para os devidos fins.



Av. Brigadeiro Faria Lima, 1811 – CJ, 1101
CEP 01452-001 – Jardim Paulistano
rlbcadministradora.com.br

1



2. A Administradora Judicial coloca-se à disposição deste Douto Juízo para prestar os esclarecimentos adicionais que se fizerem necessários, visando garantir a efetivação dos direitos dos credores e a viabilização da recuperação judicial do Grupo em crise.

3. Pede, outrossim, que todas as intimações, notificações ou informações inerentes ao presente processo sejam realizadas em nome dos patronos Rogério de Lellis Pinto, OAB/DF nº 25.248, e Bruno Chatack Marins, OAB/SP nº 390.398, sob pena de nulidade.

Termos em que,
pede deferimento.

Rondonópolis, 14 de janeiro de 2026

RLBC CONSULTORIA EMPRESARIAL LTDA.

Administradora Judicial

Rogério de Lellis Pinto
OAB/DF n.º 25.248

Bruno Chatack Marins
OAB/SP n.º 390.398



Av. Brigadeiro Faria Lima, 1811 – CJ, 1101
CEP 01452-001 – Jardim Paulistano
rlbcadministradora.com.br

2





RELATÓRIO MENSAL DE ATIVIDADES AGOSTO A OUTUBRO DE 2025

Grupo LFX

Processo n.º 1012518-42.2025.8.11.0003

RLBC ADMINISTRADORA
JUDICIAL





EXCELENTÍSSIMO SENHOR DOUTOR JUIZ DE DIREITO DA 4ª VARA CÍVEL DA COMARCA DE RONDONÓPOLIS ESTADO DO MATO GROSSO

Processo n.º 1012518-42.2025.8.11.0003
Recuperação Judicial

RLBC CONSULTORIA EMPRESARIAL LTDA., devidamente nomeada como Administradora Judicial nos autos do processo em epígrafe, no qual figura como Recuperando o **GRUPO LFX (LFX PRESTADORA DE SERVIÇOS EIRELI ME, LFX SERVICOS DE TRANSPORTE LTDA, LFX SERVICOS DE TRANSPORTE EIRELI - ME, LFX SERVICOS DE TRANSPORTE EIRELI, LFX SERVICOS DE TRANSPORTE LTDA, LFX SERVICOS DE TRANSPORTE LTDA, LFX SERVICOS DE TRANSPORTE LTDA, LFX SERVICOS DE TRANSPORTE LTDA, LFX SERVICOS DE TRANSPORTE LTDA, LFX SERVICOS DE TRANSPORTE LTDA, LFX SERVICOS DE TRANSPORTE LTDA, LFX SERVICOS DE TRANSPORTE LTDA, LFX SERVICOS DE TRANSPORTE LTDA, LFX SERVICOS DE TRANSPORTE LTDA, LFX SERVICOS DE TRANSPORTE LTDA, LFX SERVICOS DE TRANSPORTE LTDA, LFX SERVICOS DE TRANSPORTE LTDA, EVANDRO ROBERTO LORENZATTO SERVICOS)**, vem, respeitosamente, à presença de Vossa Excelência, apresentar o **2º RELATÓRIO MENSAL DE ATIVIDADES** referente ao período Agosto a Outubro de 2025, conforme será exposto a seguir.



Av. Brigadeiro Faria Lima, 1811 – Cj, 1101
CEP 01452-001 – Jardim Paulistano
rlcadministradora.com.br

2



INTRODUÇÃO

1. Inicialmente, esta Administradora Judicial apresenta o Relatório Inicial do Grupo LFX, em cumprimento aos deveres atribuídos ao Administrador Judicial, conforme disposto no artigo 22, inciso II, alíneas “a”, “c” e “h”, da Lei n.º 11.101/2005 (“**Lei de Recuperação Judicial e Falências – LREF**”), em conjunto com o artigo 2º da Recomendação nº 72/2020 do Conselho Nacional de Justiça (“**CNJ**”).
2. Nesse sentido, destaca-se que o presente relatório reúne e sintetiza as informações preliminares do Grupo LFX, devendo-se fazer a ressalva de que as informações apresentadas possuem caráter provisório, visto que ainda podem sofrer alterações no decorrer do processo em epígrafe. As análises e observações apresentadas no presente relatório estão embasadas nas informações operacionais apresentadas pelos Recuperandos, sob as penas do artigo 171 da LREF, pelos credores, terceiros interessados e, ainda, da análise da movimentação processual.
3. Portanto, referido relatório possui o objetivo de demonstrar a esse D. Juízo, aos credores e aos demais interessados no feito, uma síntese dos principais fatos ocorridos desde o deferimento do processamento da presente recuperação judicial, priorizando a transparência, objetividade e ampla divulgação das informações pertinentes ao processo de recuperação judicial. Outrossim, ressalta-se que o presente relatório, bem como as principais peças desse caso, estão disponíveis para a consulta no sítio eletrônico desta Administradora Judicial, qual seja: <https://rlbcadministradora.com.br/>. Por fim, esta Administradora Judicial informa que permanece à disposição para o esclarecimento de eventuais dúvidas por parte dos credores, terceiros interessados e, sobretudo, desse D. Juízo.

Rondonópolis, 14 de janeiro de 2026

RLBC CONSULTORIA EMPRESARIAL LTDA.
Administradora Judicial



Av. Brigadeiro Faria Lima, 1811 – Cj, 1101
CEP 01452-001 – Jardim Paulistano
rlbcadministradora.com.br



ÍNDICE

- | | | | |
|---|---------------------------------|----|-------------------------|
| 1 | Sumário Executivo | 8 | Informações Processuais |
| 2 | Atividades do Grupo Recuperando | 9 | Cronograma Processual |
| 3 | Informações Operacionais | 10 | Conclusão |
| 4 | Endividamento | 11 | ANEXO |
| 5 | Passivo Fiscal | | |
| 6 | Informações Contábeis | | |
| 7 | Visita <i>IN LOCO</i> | | |



I. SUMÁRIO EXECUTIVO

Assunto	Observações
Atividades do Grupo Recuperando	O Grupo LFX é composto por Luiz Carlos Pereira, seu filho Luiz Felipe e o amigo de longa data Evandro Roberto Lorenzato, com atuação no setor de transporte e empregando diretamente 200 pessoas, além de gerar empregos indiretos. Apesar de enfrentar desafios devido à redução na demanda de fretes, na queda da produção agrícola e aumento dos custos operacionais, com destaque ao preço dos combustíveis e manutenção de veículos, as atividades do Grupo estão em pleno funcionamento.
Informações Operacionais	<p>Atividades: Transporte.</p> <p>Frota Operacional: Atualmente, as Recuperandas possuem 84 veículos em operação, 6 em manutenção e 2 em reforma.</p> <p>Empregos: 148 colabores ativos.</p> <p>Crise Atual: Dificuldades financeiras devido a custos elevados do combustível e manutenções, além de redução nas demandas dos fretes.</p>
Endividamento	A Relação Nominal de Credores, apresentada por esta Administrado Judicial, no Edital referente à 2º relação de credores (Id. 204925342), perfaz a monta de R\$ 30.883.737,93 (trinta milhões, oitocentos e oitenta e três mil, setecentos e trinta e sete reais e noventa e três centavos). É importante notar que este valor está sujeito a mudanças em razão das impugnações de créditos apresentadas pelos credores.
Informações Contábeis	Serão disponibilizadas perante os autos em data futura, com a realização do relatório Mensal de Dezembro.



Informações Processuais	<p>Em 14/05/2025, o Grupo Recuperando propôs o pedido de Recuperação Judicial, sendo determinada, previamente à análise da pretensão, a realização da constatação prévia, nos moldes do artigo 51-A da Lei 11.101/2005. Referido laudo foi apresentado nos autos em 21/05/2025 (Id. n. 194805945).</p> <p>Posteriormente, o Juiz deferiu o processamento do processo de soerguimento, em 23/04/2025. O Edital da 1ª Relação de Credores foi publicado no Diário Oficial em 29/05/2025. Na oportunidade foi inaugurado o prazo para habilitações e divergências de crédito.</p> <p>Em 25/07/2025, o Grupo Recuperando apresentou seu Plano de Recuperação Judicial (Id. 202220244). Posteriormente, em 12/09/2025, houve a publicação do 2º Edital de Credores. Na oportunidade foi inaugurado o prazo para manifestação em objeção ao PRJ, de acordo com o Art. 55 da Lei 11.101/05, bem como para impugnações de crédito (Art. 8º da Lei).</p>
--------------------------------	---

II. ATIVIDADES DO GRUPO RECUPERANDO

II.1. HISTÓRICO DO GRUPO LFX

4. O Grupo LFX é formado por Luiz Carlos Pereira, seu filho Luiz Felipe e o amigo de longa data Evandro Roberto Lorenzato, cuja trajetória no setor dos transportes remonta há cerca de 12 anos (doze) anos.
5. Nas décadas seguintes, a família expandiu suas operações, administrando propriedades da família em Goiás e Mato Grosso, como a Fazenda Monte Alegre e Vista Alegre. Entre essas propriedades, destaca-se a Fazenda Fio d'Água, única de titularidade dos Recuperandos, a qual, segundo afirmam, trata-se de um projeto de integração entre a agricultura e a pecuária que exemplifica a capacidade do Grupo de se adaptar às necessidades do mercado local e nacional.



6. Afirmam, ainda, que a administração do Grupo sempre foi marcada pela resiliência e pelo esforço coletivo da família. Apesar das adversidades, os integrantes conseguiram estruturar uma operação que, no auge, era referência regional em termos de eficiência produtiva e impacto econômico. No entanto, eventos climáticos extremos, crises econômicas e desafios administrativos colocaram à prova a solidez do Grupo, que busca agora superar as dificuldades por meio do processo de recuperação judicial.

II.2. RAZÕES DA CRISE ECONÔMICO-FINANCEIRA

7. Os Recuperandos justificaram a crise informando que, a partir de 2024, o setor de transporte rodoviário de cargas no Brasil passou por uma significativa retração, registrando uma queda de 4,6%, impulsionada pela redução da safra agrícola e pelo desaquecimento econômico geral. Esse cenário gerou impactos profundos para empresas do ramo, como a LFX Transportes, que enfrentou queda acentuada na demanda por fretes, aumento da competitividade e pressão crescente por redução de preços, comprometendo sua rentabilidade e sustentabilidade.

8. Um dos principais fatores que agravaram a crise financeira da LFX foi o aumento súbito dos custos operacionais, sobretudo com combustíveis, elemento essencial para a continuidade da operação. Mesmo variações aparentemente pequenas no preço do diesel, quando aplicadas ao volume utilizado pela empresa, geraram forte impacto financeiro. Além disso, os sucessivos reajustes nas tarifas de pedágio impactaram fortemente a operação. Em apenas seis meses, os gastos com pedágios somaram R\$ 1.185.485,19 (um milhão cento e oitenta e cinco mil quatrocentos e oitenta e cinco reais e dezenove centavos), comprometendo severamente a margem de lucro e tornando a operação insustentável.



9. Foi relatado, ainda, que imprevistos agravaram ainda mais a situação da empresa. Em 2024, ocorreu um acidente grave com um de seus veículos em Cajamar/SP, resultando em danos materiais e gastos elevados, entre indenizações, tratamentos médicos, reformas e outros encargos, absorvidos integralmente pelo caixa da empresa.
10. Mais recentemente, em 13 de janeiro de 2025, a LFX passou por outro acidente de grandes proporções, desta vez envolvendo um caminhão modelo Volkswagen Meteor 28.460 6x2, que transportava carnes congeladas na região de Guaiçara/SP. O veículo tombou após perder o controle em uma curva, causando prejuízos expressivos, somaram-se despesas com remoção, suporte e indenizações.
11. Durante todo o ano de 2024 e no início de 2025, a LFX envidou todos os esforços possíveis para manter suas operações ativas. No entanto, a forte concorrência no setor agravou ainda mais perda de contratos. No segundo semestre de 2024, a LFX observou uma redução de 35,44% nos fretes realizados para a Marfrig Global Foods S.A., representando uma perda de 2.401 viagens em comparação ao mesmo período de 2023. O golpe mais severo, porém, veio com o encerramento unilateral, inesperado e sem aviso prévio do contrato entre a Marfrig e a LFX Terminais, empresa do grupo voltada à operação de contêineres. A ruptura abrupta eliminou a principal fonte de receita da unidade, afetando diretamente os investimentos feitos e a continuidade das atividades no Estado de Mato Grosso.

III. INFORMAÇÕES OPERACIONAIS

III.1. ESTRUTURA SOCIETÁRIA

12. Abaixo, demonstra-se a estrutura societária do Grupo LFX:



Av. Brigadeiro Faria Lima, 1811 – Cj, 1101
CEP 01452-001 – Jardim Paulistano
rlcadministradora.com.br





13. Conforme informações prestadas pelo Grupo LFX, as atividades são desenvolvidas nas cidades de Rondonópolis/Mato Grosso, Araquari/Santa Catarina, Sorriso/Mato Grosso, Santarém/Pará, Lucas do Rio Verde/Mato Grosso, Rio Verde/Goiás, Cubatão/São Paulo, Araxá/Minas Gerais, Campo/Grande Mato Grosso do Sul, Paranaguá/Paraná, Itaituba/Pará, Paranaguá/Paraná, Candeias do Jamari/Rondônia, São Luís/Maranhão.



14. Diante dessas informações, esta Administradora Judicial informa que iniciará as visitas *in loco* no principal estabelecimento do Grupo da cidade de Rondonópolis/MT, em sua matriz, com o objetivo de monitorar o andamento das atividades operacionais do Grupo e relatar no presente feito as principais ações desenvolvidas por eles.

III.2. PRINCIPAIS FORNECEDORES E CLIENTES DO GRUPO

15. Com relação aos principais clientes e fornecedores do Grupo LFX, os Recuperandos disponibilizaram relação completa de ambos, que acompanha o presente relatório (**Doc. 1 e 2**), a qual destaca a representatividade de cada um na operação e a relevância estratégica dessas relações para a manutenção da atividade empresarial do Grupo Recuperando.

III.3. COLABORADORES

16. Os Recuperandos apresentaram a posição do quadro de colaboradores, de forma individual e consolidada, referente ao período do último trimestre deste ano, demonstrando variação no saldo final de colaboradores diretos em relação ao período compreendido, conforme demonstrado na tabela abaixo:

Colaboradores	Maio/25	Ago/25	Out/25
Quantidade Inicial	258	258	100
(+) Admissões	0	0	48
(-) Demissões	0	158	0
Quantidade Final	258	100	148
Variação	0%	-61,24%	+48%



17. O aumento demonstrado no quadro de colaboradores demonstra o compromisso dos Recuperandos com a manutenção dos empregos e a preservação das atividades operacionais. Essa manutenção demonstra a estabilização das Recuperandas e alinha-se aos objetivos da recuperação judicial de proteger a fonte produtora e os trabalhadores envolvidos.

IV. ENDIVIDAMENTO

18. O Grupo LFX ajuizou o pedido de Recuperação Judicial em 14/05/2025, distribuído perante o D. Juízo da 4ª Vara Cível da Comarca de Mato Grosso. Na oportunidade, foi apresentada a relação nominal de credores (Id's. nº 193967620, 193967618, 193967616), em conformidade com o artigo 51, inciso III, da LREF, e, na sequência, a relação dos credores foi atualizada (Id n. 194802991), totalizando o montante de R\$ 40.094.460,02 (quarenta milhões, noventa e quatro mil, quatrocentos e sessenta reais e dois centavos).

19. No entanto, após a análise da documentação fornecida pelos Recuperandos, bem como das habilitações e divergências de crédito apresentadas pelos Credores, a Administradora Judicial constatou a existência de créditos extraconcursais, de modo que o montante da dívida do Grupo Recuperando remonta ao valor de R\$ 137.398.752,32 (cento e trinta e sete milhões, trezentos e noventa e oito mil, setecentos e cinquenta e dois reais e trinta e dois centavos):

Relação Geral de Credores - Grupo LFX		
Classe	Relação da Administradora Judicial	
	Número de Credores	Valor do Crédito (R\$)
Classe I - Créditos Trabalhistas	258	R\$ 159.464,20
Classe III - Créditos Quirografários	30	R\$ 30.684.273,73
Classe IV - Créditos ME/EPP	1	R\$ 40.000,00



Total Geral	289	R\$ 30.883.737,93
-------------	-----	-------------------

20. Nesse sentido, a Administradora Judicial, em cumprimento ao disposto no artigo 7º, §2º, da LREF, apresentou a 2ª Relação de Credores, em 19/08/2025, acompanhada dos pareceres elaborados com base nas divergências de crédito apresentadas, de forma que, nesta oportunidade, consolidou o montante total de R\$ 30.883.737,93 (trinta milhões, oitocentos e oitenta e três mil, setecentos e trinta e sete reais e noventa e três centavos).

21. Destarte, em 12/09/2025, em razão da publicação do Edital da Segunda Relação de Credores (Id. 208475887), juntamente com a informação da disponibilização do Plano de Recuperação Judicial (“PRJ”), iniciou-se o prazo de 10 (dez) dias para a apresentação de impugnações à lista de credores elaborada por esta Administradora Judicial, bem como o prazo de 30 (trinta) dias para a formulação de objeções ao PRJ.

22. No presente momento, ambos os prazos já se findaram em 26/09/2025 e 24/10/2025, respectivamente. Dessa forma, **esta Administradora Judicial protocolou nos autos (Id. 215302830), em 17/11/2025, o Edital de Convocação da Assembleia Geral de Credores, nos seguintes termos:**

23. (i) **Data da Primeira Convocação:** 25/02/2026, às 10h (horário de Brasília), com credenciamento a partir das 8h (horário de Brasília) e encerramento às 10h (horário de Brasília);

24. (ii) **Data da Segunda Convocação:** 04/03/2026, às 10h (horário de Brasília), com credenciamento a partir das 8h (horário de Brasília) e encerramento às 10h (horário de Brasília);



25. (iii) **Local:** Plataforma Assemblex, cujo link será enviado ao endereço eletrônico do credor, indicado no momento do pré-cadastro, realizado diretamente junto à plataforma da Assemblex.

IV.1. IMPUGNAÇÕES DE CRÉDITO

26. No decurso deste processo de Recuperação Judicial, principalmente após a publicação do 2ª Relação de Credores apresentada por esta Administradora Judicial. Dessa forma, tornou-se pertinente elencá-las para fins de controle e ciência deste juízo, acerca dos andamentos relevantes destes processos.

Nº Do Processo	TJ	Partes	Valor Impugnado	Andamentos	Fase Processual
1025217-65.2025.8.11.0003	TJMT	CAIXA x LFX	R\$ 5.962.010,16	A LFX concordou com a habilitação do crédito, mas contestou o valor sob alegações de atualização errônea. Defende que o valor correto é R\$ 6.261.141,86.	Aguardando Intimação para manifestação desta Administradora Judicial.
1025344-03.2025.8.11.0003	TJMT	BRIDGESTONE x LFX	R\$ 597.615,76	Fase inicial, a petição foi protocolado e as custas foram pagas pela parte autora	Aguardando manifestação da Recuperanda



1025339-78.2025.8.11.0003	TJMT	VAMOS LOCAÇÃO x LFX	R\$ 38.055.293,10	Fase inicial, a petição foi protocolado e as custas foram pagas pela parte autora	Aguardando manifestação da Recuperanda
1025351-92.2025.8.11.0003	TJMT	ENERGISA MT x LFX	R\$ 24.722,38	A LFX concordou com a habilitação do crédito como descrito pela autora.	Esta Administradora Judicial já foi intimada e está formulando sua manifestação

IV.2. CRÉDITOS EXTRAJUDICIAIS E OBRIGAÇÕES APÓS RECUPERAÇÃO JUDICIAL

27. Após análise da documentação realizada por esta Administradora Judicial, constatou-se a existência de débitos extraconcursois, referentes a créditos tributários parcelados junto à Secretária da Fazenda do Estado do Pará, ao Município de Cubatão/SP, entre outros.

28. O Grupo LFX anexou uma relação de credores Extraconcursois, junto à inicial (Id n. 193967620), somando o valor total de 16.542.352,51 (dezesesseis milhões quinhentos e quarenta e dois mil e trezentos e cinquenta e dois reais e cinquenta e um centavos). Porém recomenda-se uma revisão do referido valor, pois pelos cálculos desta AJ, somou-se o valor de R\$16.674.111,19 (dezesesseis milhões seiscentos e setenta e quatro mil cento e onze reais e dezenove centavos).



29. Nesse sentido, esta Administradora Judicial apresenta a tabela abaixo com as principais informações sobre os créditos extraconcursais apurados durante esse período:

Natureza do Crédito Extraconcursal	Moeda	Nº de Credores	Valor
Débitos Tributários Parcelados	BRL	4	R\$1.307.293,07
Contratos de Alienação Fiduciária	BRL	-	-
Cessão Fiduciária de Títulos/Direitos Creditórios	BRL	-	-
Arrendamentos Mercantis	BRL	-	-
Adiantamento de Contrato de Câmbio (ACC)	BRL	-	-
Obrigação de Fazer, de Dar e/ou de Entregar	BRL	36	R\$ 15.105.196,10
Obrigações Ilíquidas	BRL	-	-
Pós Ajuizamento da RJ	BRL	-	-



30. Por essa razão, conforme extrai-se da tabela acima, as operações do Grupo LFX permanecem em desenvolvimento após o ajuizamento da recuperação judicial, tendo em vista os novos contratos firmados pelo Grupo para a aquisição de insumos.

V. PASSIVO FISCAL DO GRUPO RECUPERANDO

31. Como demonstrado na planilha acima, o grupo recuperando possui débitos tributários em situação de parcelamento ativo. A tabela a seguir detalha com mais afinco a situação dos parcelamentos tributários realizados pela recuperanda bem como demonstra sua adimplência:

Imposto:	REFIS	ICMS/PA 1°	ICMS/PA 2°	ICMS/MT
# de Parcelas Pagas:	37 de 60	05 de 48	05 de 40	31 de 35
Valor Histótico:	R\$ 1.512.732,60	R\$ 519.175,18	R\$ 288.691,35	R\$ 65.288,10
Valor Amortizado:	R\$ 932.851,77	R\$ 54.080,50	R\$ 36.086,59	R\$ 55.575,30
Valor Residual:	R\$ 579.880,83	R\$ 465.094,68	R\$ 252.604,76	R\$ 9.712,80
TOTAL A PAGAR:				1.307.293,07



VI. INFORMAÇÕES CONTÁBEIS

32. A perícia / consultoria contábil na Recuperação Judicial tem como finalidade subsidiar o juízo com elementos para aferir a real condição econômico-financeira dos produtores rurais requerentes. Para isso, realiza-se a análise e avaliação dos demonstrativos contábeis e financeiros, bem como dos indicadores de gestão, produzindo relatórios mensais que retratam a situação patrimonial, econômica e financeira da recuperanda. Esses relatórios são encaminhados ao administrador judicial e juntados aos autos, permitindo ao magistrado acompanhar, de forma fundamentada, a viabilidade do soerguimento.

33. No presente momento, a análise contábil está sendo analisada com base nas informações disponibilizadas pelas Recuperandas, e será juntada aos autos no Relatório Mensal de Dezembro.

VII. VISITA IN LOCO

34. No dia 13 de outubro de 2025, às 16h30, foi realizada visita às instalações da LFX Terminais, localizadas em Rondonópolis/MT. O acompanhamento da diligência foi feito pelo Sr. Evandro Roberto Lorezatto, proprietário da empresa, acompanhado do Sr. George Duante Pinhal, que prestaram as informações iniciais e frequentaram o acesso às dependências necessárias para a avaliação.

35. Na sua sede, em Rondonópolis, a atividade desenvolve-se em imóvel locado com área aproximada de 7.000 m², onde se encontram escritório administrativo em funcionamento, pátio de estacionamento da frota, oficina própria de manutenção, área de descanso destinada aos colaboradores e sala de rastreamento e logística equipada com sistema SASCAR para monitoramento em tempo real. A frota operacional da empresa é composta por 85 veículos, distribuídos entre caminhões simples, bitrens/rodotrens, carretas graneleiras e contêineres. Constatou-se que, de forma geral, os veículos apresentam boas



condições internas e externas, sendo que 82 encontram-se em operação e 3 estão parados aguardando manutenção. A empresa adota **manutenção preventiva periódica documentada**, realizada em sua **oficina própria**, não havendo registro de ocorrências significativas nos últimos seis meses.

36. Em relação aos serviços contratados com execução futura, foi confirmada sua existência, com procedimentos de controle que incluem emissão de ordem de serviço, agendamento logístico e separação prévia de veículos. Toda a documentação pertinente é devidamente registrada, incluindo CT-e, MDF-e, contratos, ordens de serviço, notas fiscais e e-mails de confirmação.

37. Verificou-se a existência de contratações de serviços com execução futura, respaldadas por procedimento interno formal que abrange emissão de ordens de serviço, agendamento logístico e prévia alocação de veículos, com documentação comprobatória, que consiste em contratos, ordens, notas fiscais e comunicações eletrônicas.

38. Quanto às obrigações financeiras, não houve pagamento de dívidas no último mês. A **receita gerada** no período foi de **R\$ 13.767.447,86**, sendo as **principais despesas relacionadas a óleo diesel, pneus e salários de colaboradores**. No tocante à infraestrutura, não foram identificadas necessidades emergenciais de manutenção, tampouco investimentos urgentes. As estradas de acesso encontram-se em condições consideradas boas.

39. Sobre as **condições de trabalho**, a empresa conta com **85 motoristas**, que dispõem de ambiente avaliado como **excelente**. Constatou-se ainda a implementação de programa de segurança do trabalho, conduzido pela empresa especializada Machado Segurança do Trabalho.

40. De forma geral, a visita técnica demonstrou que a LFX Terminais encontra-se em plena atividade operacional, apresentando estrutura organizacional adequada, frota em boas condições, procedimentos de manutenção e documentação regulares, além de ambiente de trabalho seguro e satisfatório



para seus colaboradores. As condições físicas da unidade mostraram-se adequadas, sem necessidade emergencial de manutenção das instalações, com vias de acesso em boas condições e ausência de investimentos urgentes inadiáveis no curto prazo.

41. Por fim, ficou constatado que a empresa se encontra em plena atividade operacional, com ambiente organizacional estruturado, infraestrutura compatível com suas funções e condições de trabalho adequadas aos colaboradores. O registro fotográfico ilustrativo das condições observadas encontra-se anexado ao final deste relatório para subsidiar visualmente as constatações descritas.

VIII. INFORMAÇÕES PROCESSUAIS

42. Conforme relatado até o momento, os Recuperandos ajuizaram o pedido de Recuperação Judicial em 18/09/2024. Considerando o período sob análise, os seguintes atos processuais foram realizados:

Data	Evento	Localização nos autos
14/05/2025	Protocolado o pedido de Recuperação Judicial em nome dos Recuperandos.	Id. n. 193965192
15/05/2025	Proferida decisão determinando a realização do Laudo de Constatação Prévia, nos termos do artigo 51-A, da LREF, bem como antecipando os efeitos do <i>stay period</i> em face dos devedores.	Id. n. 194105272



21/05/2025	Juntada do Laudo de Constatação Prévia elaborado, o qual concluiu pela possibilidade de processamento da recuperação judicial, bem como destacou os bens de caráter essencial dos Recuperandos.	Id. n. 194805945
23/05/2025	Proferida decisão determinando o processamento da recuperação judicial, declarando a essencialidade dos bens apresentados pelo perito nomeado para realizar a constatação prévia. Foi pontuado que seria abatido dos efeitos do <i>stay period</i> o período antecipado na decisão de 19/09/2025. Na oportunidade, também houve a nomeação dessa Administradora Judicial.	Id. n. 194998422'
27/05/2025	Juntada manifestação pelo Grupo Recuperando, requerendo liminar, a reconsideração parcial da decisão DO Id n. 194998422, a fim de que seja reconhecida, de forma provisória, a essencialidade dos bens descritos no Documento 20 (Id n. 193996911). Além disso, requereram a imediata liberação do acesso à conta corrente nº 73759-3, da agência 0259-3, pertencente à empresa LFX Prestadora de Serviços, bem como que seja determinada à instituição financeira a abstenção de realizar novos bloqueios sobre essa conta ou sobre quaisquer valores nela depositados.	Id. n. 173402298
28/05/2025	Juntada de manifestação pelos Recuperandos em concordância com a proposta de honorários apresentada pelo Administrador Judicial no ID 195549975, no valor de R\$ 1.002.361,50, a ser pago em 40 parcelas mensais de R\$ 25.059,04, com vencimento todo dia 5.	Id. n. 195565902



28/05/2025	O juízo indeferiu o pedido de reconsideração formulado pelo grupo recuperando, mantendo a decisão que determina a oitiva prévia do Administrador Judicial e do Ministério Público quanto à declaração de essencialidade dos bens. Destacou a necessidade de análise individualizada, minuciosa e documentada por parte do Administrador Judicial, conforme orientação do TJMT, ressaltando que a essencialidade não pode ser avaliada de forma genérica.	Id. n. 195563995
30/05/2025	O Ministério Público tomou ciência do deferimento do processamento da recuperação judicial e da decisão de ID 195563995, informando que, no momento, aguarda a manifestação do Administrador Judicial quanto à essencialidade dos bens do Grupo Recuperando.	Id. n. 195715523
29/05/2025	Expedido o Edital de Deferimento do processamento da Recuperação Judicial do Grupo LFX, o qual foi publicado no Diário Oficial em 04/06/2025.	Id. n. 195760419
30/05/2025	A Procuradoria da Fazenda Nacional, informou ao Juízo ter ciência da decisão de ID 194998422 e declarou que a empresa requerente possui débito inscrito em dívida ativa no valor de R\$ 6.049,45.	Id. n. 195823777
30/05/2025	Esta AJ concluiu que os semirreboques, cavalos mecânicos, dollys e veículos de passageiros possuem natureza essencial para a continuidade das atividades empresariais do Grupo Recuperando, por estarem diretamente ligados à sua atividade-fim de transporte rodoviário de cargas e à estrutura operacional.	Id. n. 195917574



02/06/2025	O Grupo Recuperando pediu a reconsideração da decisão de ID 194998422, com tutela de urgência, para que seja reconhecida, de forma provisória, a essencialidade dos bens listados no ID 193996911. Alegou que a medida é necessária para garantir a continuidade das atividades, com base na constatação prévia, no parecer favorável do Administrador Judicial e no risco de prejuízos caso os bens sejam retirados da empresa.	Id. n. 196132738
02/06/2025	O Grupo Recuperando requereu a reconsideração parcial da decisão de ID 194998422, para que seja reconhecida provisoriamente a essencialidade dos bens listados no ID 193996911.	Id. n. 196132738
06/06/2025	Os Recuperandos opuseram Embargos de Declaração requerendo o acolhimento dos embargos de declaração para sanar omissão na decisão recorrida e conceder a tutela de urgência, a fim de determinar: (i) o desbloqueio da conta corrente da LFX Prestadora de Serviços no Banco do Brasil e a abstenção de novos bloqueios durante o processamento da recuperação judicial; (ii) o desbloqueio das contas bancárias do grupo junto à Caixa Econômica Federal, com restituição de R\$ 711.770,56; e (iii) a restituição, pelo Banco Safra, do valor de R\$ 565.340,86.	Id. n. 196772956
09/06/2025	A Administradora Judicial manifestou-se favoravelmente ao pedido de tutela de urgência formulado pelo Grupo Recuperando, considerando que os bens listados no ID 193996911 são, com base nos elementos disponíveis, indispensáveis à continuidade das atividades empresariais, à geração de receita e à viabilidade do plano de recuperação.	Id. n. 196965988



10/06/2025	O Ministério Público opinou favoravelmente ao reconhecimento da essencialidade mediante prazo a ser fixado pelo Juízo dos bens relacionados no ID 195917576.	Id. n. 197021117
13/06/2025	A Administradora Judicial manifestou sobre os os Embargos de Declaração opostos pela LFX, expondo que os bloqueios e restrições de acesso às contas bancárias das Recuperandas, realizados pelo Banco do Brasil, Caixa Econômica e Banco Safra, devem ser reavaliados pelo Juízo, com base nos princípios da preservação da empresa e da igualdade entre os credores.	Id. n. 197473418
13/06/2025	A Administradora Judicial apresentou manifestação complementar aos Embargos de Declaração de ID 197473418 para comunicar ao Juízo a ocorrência de novos bloqueios realizados pela Caixa Econômica Federal e pelo Banco Safra S.A., os quais impactam diretamente a operacionalização das atividades das Recuperandas.	Id. n. 197542303
13/06/2025	Os Recuperandos requereram o reconhecimento da essencialidade dos bens listados no ID 195917576, com base em laudo pericial, parecer favorável do Administrador Judicial, manifestação positiva do Ministério Público e risco de danos à atividade empresarial caso não possam manter a posse dos veículos. Também pediram, liminarmente, o desbloqueio das contas bancárias junto ao Banco do Brasil, Caixa Econômica Federal e Banco Safra, com liberação de valores retidos que somam mais de R\$ 5 milhões, a proibição de novos bloqueios durante o período de blindagem da recuperação judicial.	Id. n. 197562390



18/06/2025	A credora Caixa Econômica Federal informou ter encaminhado ao Administrador Judicial petição de divergência quanto ao valor do seu crédito.	Id. n. 197958060
23/06/2025	O Juízo reconheceu a essencialidade dos bens listados no ID 195917576. Determinou ainda que caso algum bem já tenha sido apreendido, deve ser restituído à recuperanda. Quanto aos bloqueios realizados pelo Banco do Brasil, Caixa Econômica e Banco Safra, determinou a vista ao Ministério Público para manifestação sobre a liberação dos valores retidos, que somam aproximadamente R\$ 5 milhões.	Id. n. 198201865
24/06/2025	Foi juntado comunicação de instâncias informando que Banco Bradesco recorreu contra decisão que suspendeu os protestos e anotações nos órgãos de restrição ao crédito do Grupo LFX em recuperação judicial. Alegou que a medida é indevida e contraria o art. 6º da Lei 11.101/2005. A relatora, Des. Antônia Siqueira Gonçalves, indeferiu o pedido de tutela antecipada recursal, por ausência de prova de prejuízo imediato ao banco, mantendo a decisão até julgamento do mérito.	Id. n. 198401952
30/06/2025	O Ministério Público se manifestou favoravelmente ao desbloqueio das contas bancárias do Grupo Recuperando junto ao Banco do Brasil, Caixa Econômica e Banco Safra, reconhecendo que o bloqueio compromete o funcionamento da empresa e a continuidade da recuperação judicial. Já os valores relativos aos contratos da Caixa e ao contrato 004516472 do Banco Safra, o Parquet opinou que devem ser liberados parcialmente, mediante comprovação de que foram usados para fins operacionais da empresa.	Id. n. 199116312



30/06/2025	O Banco do Brasil opôs Embargos de Declaração em face da decisão de Id n. 198201865, que declarou a essencialidade de bens e deliberou sobre o desbloqueio de contas	Id. n. 199181738
30/06/2025	O Banco Safra pediu o indeferimento da liberação dos valores bloqueados, alegando que se tratam de garantias extraconcursais e que dinheiro não é bem essencial. Subsidiariamente, requereu a manutenção do bloqueio de R\$ 510.666,66 referente ao contrato nº 4516472	Id. n. 199190236
01/07/2025	O Banco Bradesco opôs e, Embargos de Declaração em face da r. decisão de Id 198201865.	Id. n. 199322282
03/07/2025	O Juízo determinou o desbloqueio das contas bancárias do Grupo Recuperando junto ao Banco do Brasil, Caixa e Banco Safra, com a liberação imediata de parte dos valores bloqueados, reconhecendo que o dinheiro é essencial à continuidade das atividades empresariais. A liberação de outros valores dependerá de comprovação de uso operacional. Também rejeitou os embargos de declaração do Banco do Brasil, por entender que não houve omissão ou contradição na decisão que reconheceu a essencialidade dos bens, tratando-se apenas de tentativa de rediscutir o mérito.	Id. n. 199224771
08/07/2025	A CAIXA entrou com embargos de Declaração e requereu a reconsideração da decisão que determinou a liberação de R\$ 260.536,89, alegando que não houve bloqueio indevido, mas sim a recomposição do saldo devedor da conta, motivo pelo qual entende não haver valor a ser restituído à empresa em recuperação.	Id. n. 200127635



08/07/2025	O Banco Safra informou que cumpriu integralmente a decisão de ID 199224771, com a liberação dos valores determinados, e requereu que seja afastada a aplicação de multa, por já ter atendido à ordem judicial.	Id. n. 200177067
09/07/2025	Foi juntando aos autos comunicação entre instancias informando que o Banco Safra interpôs agravo de instrumento contra decisão que determinou a liberação de valores bloqueados em conta vinculada a contrato com garantia fiduciária, no âmbito da recuperação judicial do Grupo LFX. Alegou que os valores têm natureza extraconcursal e não são essenciais à atividade da empresa. O pedido de efeito suspensivo foi indeferido pela relatora, desembargadora Antônia Siqueira Gonçalves, por ausência de comprovação de prejuízo imediato ao banco. A decisão de primeiro grau foi considerada fundamentada no princípio da preservação da empresa, respaldada por pareceres favoráveis do administrador judicial e do Ministério Público. O tribunal entendeu que a natureza do crédito e a essencialidade dos valores ainda precisam ser analisadas no curso do processo de recuperação, não sendo possível a concessão da liminar em sede de cognição sumária.	Id. n. 200278420
11/07/2025	A Recuperanda opôs Embargos de Declaração contra a decisão que determinou o desbloqueio das contas bancárias do Grupo Recuperando junto ao Banco do Brasil, Caixa e Banco Safra, com a liberação imediata de parte dos valores bloqueados. Alegam omissão e requerem a liberação do restante dos valores bloqueados. Ademais, alegam descumprimento de ordem judicial por parte da caixa econômica federal, que depositou os valores determinados em juízo, e não em favor da Recuperanda – dessa forma requer a liberação dos valores e da aplicação de multa.	Id. n. 200609598



11/07/2025	O Banco do Brasil opôs Embargos de Declaração contra a decisão que determinou o desbloqueio das contas bancárias do Grupo Recuperando junto ao Banco do Brasil, Caixa e Banco Safra, com a liberação imediata de parte dos valores bloqueados. Requerendo a reforma integral da decisão, com reconhecimento da nulidade por ausência de intimação e afastamento da multa; e o reconhecimento da inexistência de bloqueio de valores e da inexistência de obrigação de conceder crédito.	Id. n. 200637358
21/07/2025	O juiz negou provimento aos Embargos de Declaração da Caixa Econômica, do Banco Do Brasil e do Grupo Recuperando, e expediu alvará em favor do Grupo Recuperando acerca dos valores depositados em juízo.	Id. n. 201409183
25/07/2025	As recuperandas apresentaram seu Plano De Recuperação Judicial, juntamente com a Proposta De Pagamento do PRJ.	Id. n. 202220244
28/07/2025	O Banco RANDON ajuizou pedido de Reconsideração acerca da decisão que reconheceu a essencialidade dos bens listados no ID 195917576.	Id. n. 202390924
30/07/2025	As recuperandas entraram com pedido de tutela de urgência para que fossem desbloqueados os valores retidos pela Caixa Econômica Federal e pelo Banco Safra.	Id. n. 202673251



08/08/2025	O juiz, em decisão interlocutória, se manifestou para: (i) intimar o MP a se pronunciar acerca da tutela de urgência requerida pelo Grupo LFX; (ii) rejeitar os pedidos do Banco Safra e Randon; e (iii) julgar pelo não deferimento dos Embargos dos Bancos Bradesco e Deutsche Sparkassen.	Id. n. 203509003
19/08/2025	A Administradora se posicionou a favor da liberação parcial dos valores em favor das Recuperandas para cobrir gastos expressivos que viabilizam a continuidade operacional da empresa.	Id. n. 204920264
26/08/2025	O Estado do Mato Grosso se manifestou acerca de débitos estaduais que as recuperandas possuem no valor de R\$ 22.996,39, e propuseram a sua adesão num programa de parcelamento.	Id. n. 205719966
29/08/2025	O MP se manifestou no sentido de concordar com o Administrador Judicial, em restituir parcialmente o Grupo LFX.	Id. n. 206285898
04/09/2025	O juiz decidiu acerca dos valores requeridos pelas Recuperandas, e deferiu o pedido para expedir alvará em favor do Grupo LFX, no valor de R\$ 1.827.597,38.	Id. n. 206778910
05/09/2025	O Grupo Recuperando entrou com pedido para revisão da r. decisão e a liberação do valor integral do pedido original, alegando omissão e inexistência de valores depositados em juízo (isto é, o bloqueio ocorreu em sua conta bancária).	Id. n. 207074071
11/09/2025	O juízo se manifestou a fim de decidir pela intimação dos bancos credores para a devida liberação dos valores retidos, no prazo de 24 horas.	Id. n. 207603411



17/09/2025	A Caixa Econômica Federal entrou com Embargos de Declaração contra a r. Decisão acima.	Id. n. 208420879
18/09/2025	Publicação de Edital de Credores, pela AJ.	Id. n. 208475887
24/09/2025	Em decisão, o juiz negou provimento aos embargos de declaração da caixa econômica.	Id. n. 208732114
26/09/2025	O Banco Safra entrou com Embargos de Declaração contra a r. Decisão acima, já que havia cumprido a determinação de liberação dos valores e logo não deve sofrer ordem de penhora.	Id. n. 209455251
02/10/2025	A Caixa Econômica Federal interpôs Agravo de Instrumento nº 1034083-71.2025.8.11.0000, buscando a reforma da decisão.	Id. n. 210082239
06/10/2025	O Banco Randon S.A. apresentou sua objeção ao Plano de Recuperação Judicial.	Id. n. 210482222
07/10/2025	O banco Deutsche Sparkassen requer a revogação de essencialidade dos bens objeto de alienação fiduciária em seu favor.	Id. n. 210693768
08/10/2025	O Banco do Brasil apresentou sua objeção ao Plano de Recuperação.	Id. n. 210851880
08/10/2025	A Caixa Econômica Federal apresentou sua objeção ao Plano de Recuperação.	Id. n. 210880502



09/10/2025	O Banco Santander apresentou sua objeção ao Plano de Recuperação.	Id. n. 210908571
10/10/2025	O Banco Safra apresentou sua objeção ao Plano de Recuperação.	Id. n. 211116681
13/10/2025	O Repom Instituição de Pagamento Husa apresentou sua objeção ao Plano de Recuperação.	Id. n. 211429199
14/10/2025	O Banco Bradesco apresentou sua objeção ao Plano de Recuperação.	Id. n. 211563548
20/10/2025	As Recuperandas apresentaram contrarrazões aos Embargos opostos pelo Banco Safra,	Id. n. 212210776
20/10/2025	As Recuperandas apresentação réplica as alegações do Banco Deutsche.	Id. n. 212214047
04/11/2025	O AJ apresentou petição se manifestando no sentido de opinar pelo não acolhimento dos Embargos do Banco Safra e Banco Deutsche	Id. n. 213692859
06/11/2025	Decisão que rejeitou os embargos do Banco Safra, e a pretensão do Banco Deutsche. Ademais, convocou a AGC.	Id. n. 213958840
13/11/2025	As Recuperandas entraram com pedido de extensão do período de blindagem (stay period).	Id. n. 214888827
14/11/2025	O Banco Deutsche apresentou Embargos de Declaração contra a r. decisão acima.	Id. n. 215105078



17/11/2025	A Administradora Judicial apresentou nos autos o 1º Edital de Convocação da Assembleia Geral de Credores.	Id. n. 215302830
24/11/2025	O Juiz decidiu prorrogar o Stay Period por mais 180 dias.	Id. n. 215573209

IX. CRONOGRAMA PROCESSUAL

14/05/2025	Ajuizamento do pedido de Recuperação Judicial
21/05/2025	Laudo de Constatação Prévia
23/05/2025	Deferimento do Pedido de Recuperação Judicial (art. 52, LREF)
27/05/2025	Assinatura do Termo de Compromisso pela Administradora Judicial (art. 33, LREF)
29/05/2025	Publicação do Edital de deferimento do processamento da Recuperação Judicial (art. 52, §1º, LREF)



23/06/2025	Decurso do prazo para apresentação das Divergências e Habilitações de Crédito à Administradora Judicial (art. 7º, §1º, LREF)
24/07/2025	Apresentação do Plano de Recuperação Judicial
19/08/2025	Apresentação da 2ª Relação de Credores elaborada pela Administradora Judicial (art. 7º, §2º)
12/09/2025	Publicação do Edital da 2ª Relação de Credores e Comunicação do Plano de Recuperação Judicial (arts. 7º, §2º e 53 da LREF)
26/09/2025	Decurso do prazo para apresentação de Impugnações à Relação Nominal de Credores apresentada pela Administradora Judicial (art. 8º, da LREF)
24/10/2025	Decurso do prazo para os credores apresentarem objeções ao Plano de Recuperação Judicial (art. 55, parágrafo único, da LREF)
19/11/2024	Decurso do prazo do <i>stay period</i> dos Recuperandos - 180 dias, salvo eventuais prorrogações (art. 6º, §4º, da LREF)



17/11/2025	Publicação do Edital de Convocação da Assembleia Geral de Credores (art. 56, §1º da LREF)
N/A	Homologação do Plano de Recuperação Judicial
N/A	Homologação do Quadro Geral de Credores (art. 18, LREF)

CONCLUSÃO

43. Por todo o exposto, visando garantir o regular andamento do feito, essa Administradora Judicial requer seja a presente manifestação recebida nos termos que a convencionam para fins de cumprimento do relatório mensal e quadrimestral, conforme previsto no artigo 22, inciso II, alíneas “a”, “c” “h” da LREF.

Termos em que,
pede deferimento.

Rondonópolis, 14 de janeiro de 2026

RLBC CONSULTORIA EMPRESARIAL LTDA.
Administradora Judicial

Rogério de Lellis Pinto
OAB/DF n.º 25.248

Bruno Chatack Marins
OAB/SP n.º 390.398



Av. Brigadeiro Faria Lima, 1811 – Cj, 1101
CEP 01452-001 – Jardim Paulistano
rlcadministradora.com.br



ANEXO - RELATÓRIO FOTOGRÁFICO: SEDE DA LFX EM RONDONÓPOLIS/MT



Av. Brigadeiro Faria Lima, 1811 – Cj, 1101
CEP 01452-001 – Jardim Paulistano
rlcadministradora.com.br





segunda-feira, 13 de outubro de 2025 às 16:52
Avenida Bonifácio Bachetti, 3584
Dist Ind Augusto Bortoli Raz
Rondonópolis MT
78746-700
Brasil



segunda-feira, 13 de outubro de 2025 às 16:54
Avenida Bonifácio Bachetti, 2462-2856
Dist Ind Augusto Bortoli Raz
Rondonópolis MT
78746-055
Brasil





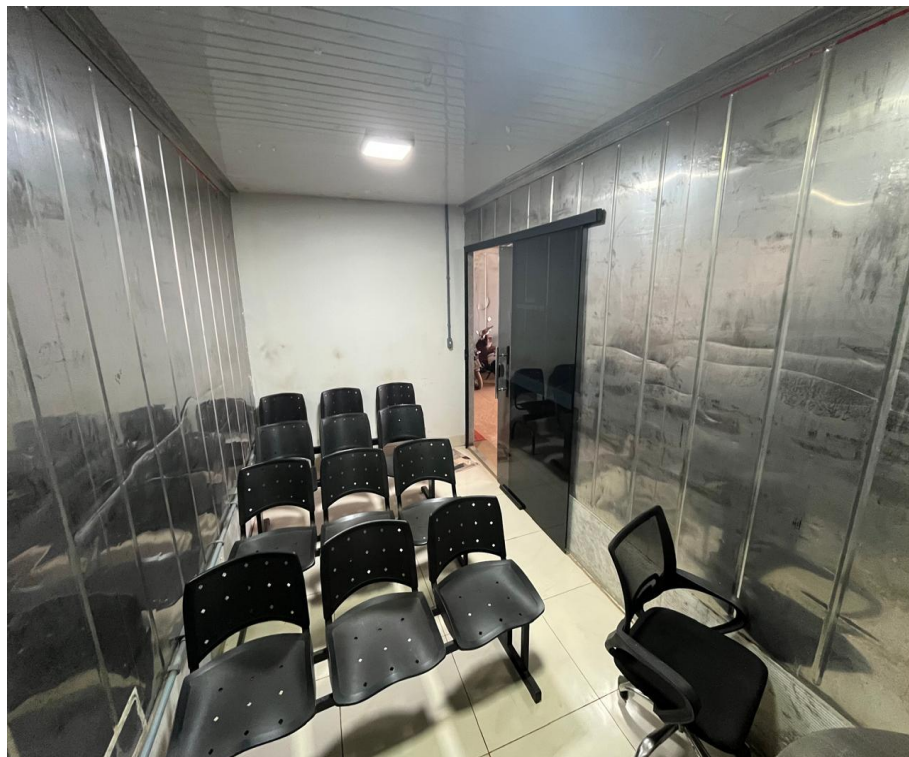





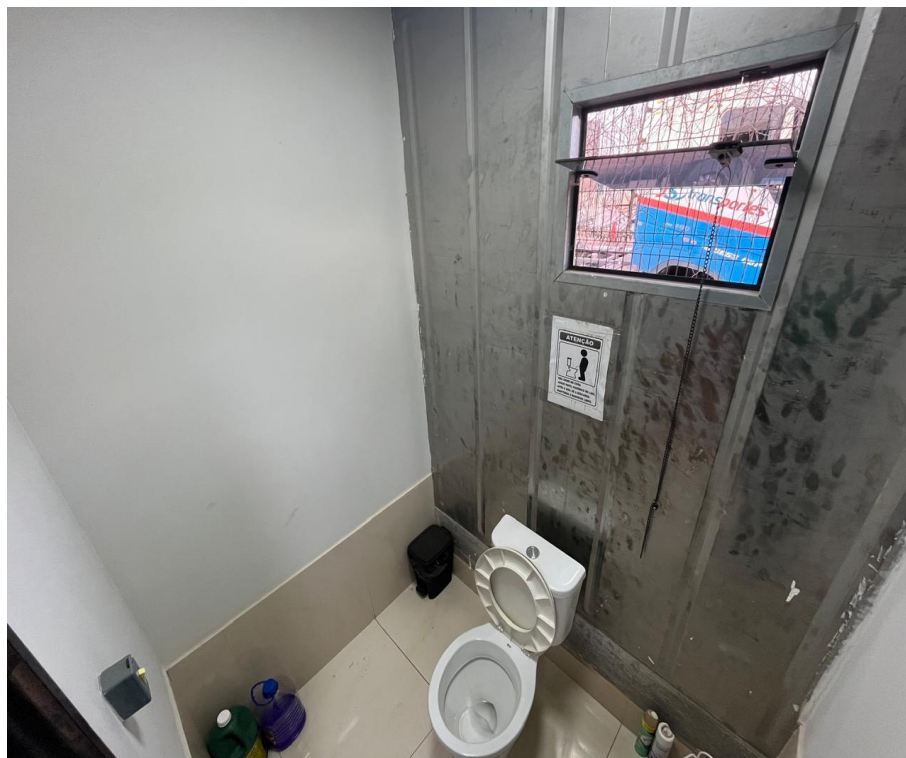



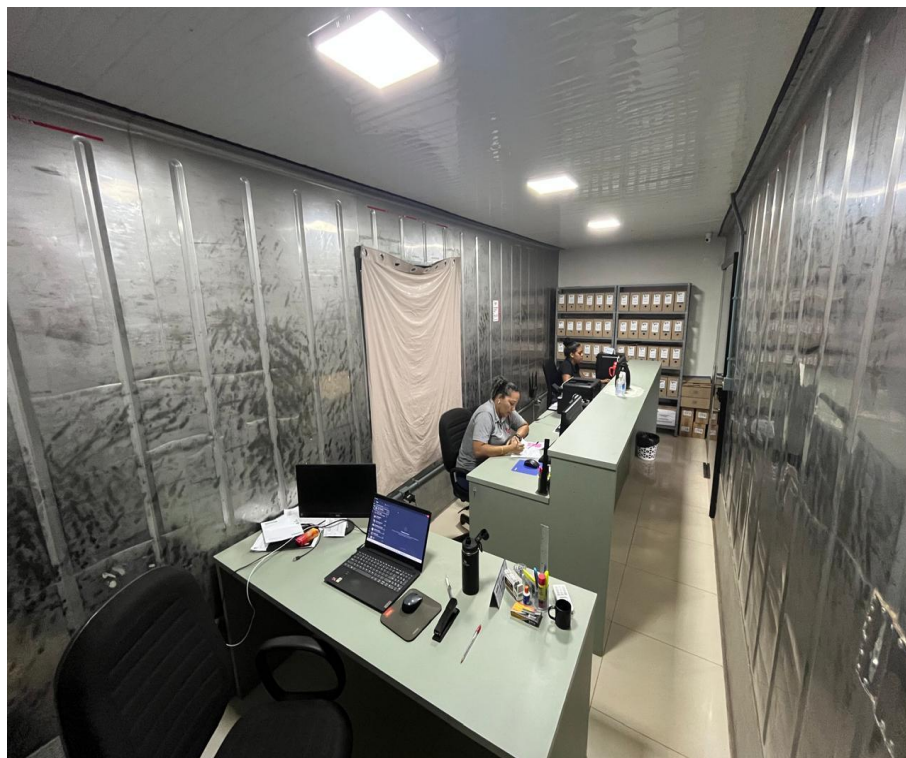



















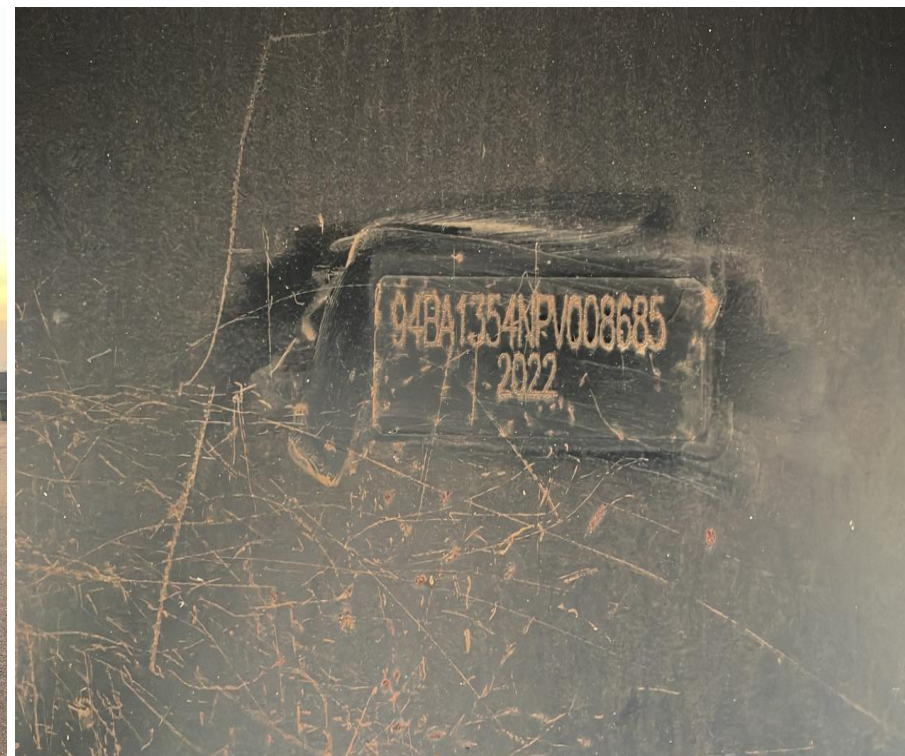





Av. Brigadeiro Faria Lima, 1811 – Cj, 1101
CEP 01452-001 – Jardim Paulistano
rlcadministradora.com.br





Av. Brigadeiro Faria Lima, 1811 – Cj, 1101
CEP 01452-001 – Jardim Paulistano
rlcadministradora.com.br

















RLBC
ADMINISTRADORA
JUDICIAL

-  (11) 92011-7249
-  rlbcadministradora.com.br
-  contato@rlbcadministradora.com.br
-  Av. Brig. Faria Lima, 1811 Cj. 1101
Jardim Paulistano - São Paulo/SP - CEP: 0145-001



Este documento foi gerado pelo usuário 796.***.***-00 em 14/01/2026 19:23:51
Número do documento: 26011419223851700000204359927
<https://pje.tjmt.jus.br:443/pje/Processo/ConsultaDocumento/listView.seam?x=26011419223851700000204359927>
Assinado eletronicamente por: ROGERIO DE LELLIS PINTO - 14/01/2026 19:22:40

Período: 01/01/25 à 11/11/25

Usuário: 1135 / PATRICIA MACHADO PEREIRA

Data: 11/11/2025 15:57:49 Página: 1

Posição	Fornecedor Diverso	Cidade	Valor	Qtde.	%	Emis. x Tit.	Tit. x Quit.	Emis. x Quit.
1	11348 / SECRETARIA DO ESTADO DO PARA	PA / BELEM	1.976.416,15	1337	1,83	68,09	0,00	68,09
2	3251 / POSTO ALDO MARINGA LTDA	PR / MARINGA	2.427.717,65	1300	2,24	47,53	11,18	58,71
3	3016 / R.A MAHLE E CIA LTDA	PR / DIAMANTE DO NORTE	1.921.936,22	1086	1,78	68,86	4,80	73,66
4	1509 / POSTO ALDO PARANAGUA I LTDA	PR / PARANAGUA	1.992.586,09	1036	1,84	72,90	-4,20	68,70
5	7389 / REDE DE POSTOS MARAJÓ SANTANA DO ARAGUAIA	PA / SANTANA DO ARAGUAIA	1.485.584,93	974	1,37	134,45	-51,31	83,14
6	3915 / AUTO POSTO CRISTALINA LTDA	PR / SANTO ANTONIO DA PLATIN	1.258.960,74	847	1,16	118,25	-31,00	87,25
7	1503 / POSTO ALDO SAO JOSE DOS PINHAIS LTDA	PR / SAO JOSE DOS PINHAIS	1.783.763,89	843	1,65	71,65	-12,20	59,45
8	1775 / VIEIRA & PIZZOLI VIEIRA LTDA	MT / MATUPA	1.451.849,21	837	1,34	66,43	-17,97	48,46
9	1895 / FERTITEX TRADING, LCC	EX / EXTERIOR	2.159.506,42	824	2,00	209,58	0,00	209,58
10	2744 / POSTO 44 PARANAGUA LTDA	PR / PARANAGUA	1.255.502,88	781	1,16	111,71	-28,79	82,93
11	17296 / MAHLE PROGRESSO COMERCIO DE COMBUSTIV	PA / NOVO PROGRESSO	2.255.713,28	748	2,09	6,09	44,12	50,21
12	6107 / POSTO ALDO ITAITUBA KM 30 COMERCIO DE COM	PA / ITAITUBA	1.050.796,90	632	0,97	75,14	-26,42	48,72
13	9677 / ANTONIO HERCULANO PEREIRA JUNIOR	PR / CASCAVEL	177.277,01	587	0,16	37,61	-21,30	16,30
14	16981 / DIVERSOS	MT / RONDONOPOLIS	51.842,72	578	0,05	252,88	0,00	252,88
15	14218 / AUTO MOLAS DISTRIBUIDORA DE PECAS EIRELI	MT / CUIABA	292.789,89	451	0,27	48,36	38,10	86,46
16	33877 / DIPECARR DIST PC E ACES P/ CARRETAS LTDA	SP / PRESIDENTE PRUDENTE	280.161,09	436	0,26	6,15	20,21	26,36
17	1512 / POSTO ALDO SORRISO LTDA	MT / SORRISO	651.890,39	401	0,60	65,72	-17,28	48,44
18	4328 / POSTO ALDO RODOVIA DOS IMIGRANTES LTDA	MT / CUIABA	985.423,94	376	0,91	37,06	2,85	39,91
19	25877 / POSTO MAIS BARCARENA LTDA	PA / BARCARENA	780.852,09	346	0,72	119,58	-55,92	63,66
20	19748 / AR HIGIENIZE	MT / SINOP	55.504,00	336	0,05	160,28	-2,69	157,59
21	4617 / BANCO SAFRA S A	SP / SAO PAULO	1.558.658,30	327	1,44	160,56	0,00	160,56
22	3419 / MACEDO E SOUZA LTDA	MG / ITUIUTABA	432.603,42	305	0,40	124,49	-23,50	100,99
23	7471 / AUTO POSTO PAULISTAO RUBINEIA LTDA	SP / RUBINEIA	333.663,19	304	0,31	120,15	-28,87	91,29
24	11265 / SECRETARIA DO ESTADO DA FAZENDA	MT / CUIABA	350.754,87	255	0,32	161,43	0,00	161,43
25	1400 / CAIXA ECONOMICA FEDERAL	PR / PARANAGUA	7.571.955,42	248	7,00	226,64	0,00	226,64
26	6363 / ASR PNEUS LTDA	MT / RONDONOPOLIS	535.365,00	245	0,49	12,20	83,50	95,70
27	1764 / MIRIAN MATUPA AUTO POSTO LTDA	MT / MATUPA	381.835,14	244	0,35	60,80	-24,97	35,84
28	3860 / AUTO POSTO DIAMANTE DO NORTE LTDA	PR / DIAMANTE DO NORTE	321.888,76	230	0,30	72,79	-25,01	47,77
29	12230 / TRANSMARONI TRANSPORTES BRASIL RODOVIA	SP / SAO PAULO	15.140.048,61	224	14,00	22,06	73,10	95,16
30	3289 / RODOBRAS COMBUSTIVEIS LTDA	MT / SINOP	326.849,74	223	0,30	138,73	-23,64	115,09
31	7404 / POSTO ALDO CUBATAO LTDA - ME	SP / CUBATAO	546.787,46	210	0,51	47,43	-5,86	41,58
32	3963 / POSTO ALDO BARREIRAS LTDA	BA / BARREIRAS	556.173,47	194	0,51	17,27	18,11	35,38
33	4138 / POSTO ALDO RONDONOPOLIS LTDA	MT / RONDONOPOLIS	113.945,26	188	0,11	209,10	-10,45	198,65
34	36800 / MAHLE ARAGUAIA COMERCIO DE COMBUSTIVEIS	MT / ALTO ARAGUAIA	302.976,42	181	0,28	26,48	39,76	66,24
35	1905 / DEPARTAMENTO DE TRANSITO DETRAN	PR / CURITIBA	60.520,89	176	0,06	91,40	0,00	91,40
36	11709 / POSTO SIMON LTDA	SC / IMBITUBA	44.392,14	159	0,04	155,30	-2,70	152,59
37	1629 / SECRETARIA DO ESTADO DA FAZENDA	PR / CURITIBA	173.843,66	158	0,16	215,43	0,00	215,43
38	4527 / ADEMIR BEJAS MATEUS	MT / RONDONOPOLIS	28.095,00	154	0,03	13,57	3,25	16,82
39	18759 / ABN SERVICOS LTDA	PA / ITAITUBA	8.538,00	153	0,01	167,41	-0,30	167,11
40	2888 / TORRE ALTA COMERCIO DE COMBUSTIVEIS LTDA	PR / PONTA GROSSA	358.005,06	149	0,33	48,45	29,86	78,31
41	12642 / ROTA OESTE VEICULOS LTDA	MT / CUIABA	384.988,58	147	0,36	26,54	20,70	47,24
42	28962 / CONSTRUTORA SERRA DA PRATA LTDA	PR / PARANAGUA	235.629,90	129	0,22	-12,43	17,49	5,06
43	3581 / COMERCIAL AMAZONIA DE PETROLEO EIRELI	MT / CUIABA	210.015,24	122	0,19	13,99	8,98	22,98
44	24794 / CUNHADOS DISTRIB DE AUTOPECAS ELETRICAS	MT / RONDONOPOLIS	87.365,61	122	0,08	2,67	32,96	35,63
45	6424 / INSPRE TAC COMERCIO DE PECAS E SERVICOS EIR	MT / RONDONOPOLIS	25.553,51	122	0,02	8,58	6,52	15,11
46	2501 / MARFRIG GLOBAL FOODS S.A.	MS / BATAGUASSU	2.253.053,97	120	2,08	161,32	0,00	161,32
47	1513 / POSTO ALDO CUIABA LTDA	MT / CUIABA	203.512,82	119	0,19	77,63	-5,48	72,15
48	26345 / POSTO TREVAVO SANTAREM LTDA	PA / SANTAREM	93.842,09	115	0,09	88,41	-10,67	77,74
49	36235 / COFCO INTERNATIONAL TRANSPORTES	MT / SINOP	19.092,08	114	0,02	94,32	0,00	94,32
50	28904 / MAHLE FROTA COMERCIO DE COMBUSTIVEL LTD	PA / NOVO PROGRESSO	215.691,66	93	0,20	6,46	46,23	52,69
51	19469 / ANTRAC - ASSOCIACAO NACIONAL DOS TRANSP	SC / CHAPECO	1.387.546,68	90	1,28	140,27	4,98	145,24
52	1628 / SICREDI INTEGRACAO PR/SC	PR / LAPA	50.517,46	90	0,05	75,32	0,00	75,32
53	10303 / GRANLIDER TRANSPORTES E AGENCIAMENTO D	MT / RONDONOPOLIS	101.480,92	83	0,09	135,33	0,00	135,33
54	2013 / POSTO MANGUEIRAS LTDA	MT / CUIABA	189.396,96	82	0,18	58,09	-8,11	49,98
55	9239 / SENA RONDONOPOLIS SERVICOS AUTOMOTIVOS	MT / RONDONOPOLIS	33.965,00	82	0,03	32,02	25,30	57,33
56	7721 / JF FERRAMENTAS LTDA	MT / RONDONOPOLIS	47.966,10	77	0,04	8,65	46,12	54,77
57	1922 / COPEL DISTRIBUICAO S.A.	PR / CURITIBA	121.699,47	76	0,11	153,79	9,62	163,41
58	32437 / 56.186.516 JORGE LUIZ SOUZA DE PAULA	MT / RONDONOPOLIS	40.845,00	75	0,04	15,44	1,05	16,49
59	1906 / DAL PARTICIPACOES LTDA	MT / CUIABA	144.720,28	73	0,13	28,47	20,36	48,82
60	3682 / BANCO SANTANDER (BRASIL) S.A.	SP / SAO PAULO	294.862,14	72	0,27	180,97	-0,11	180,86
61	3946 / MAHLE RIO VERDE COM. COMB.LTDA	GO / RIO VERDE	152.039,03	70	0,14	96,97	7,63	104,60
62	3562 / MIRIAN ITAITUBA AUTO POSTO LTDA	PA / ITAITUBA	21.731,45	63	0,02	62,22	-2,95	59,27
63	33212 / RAFAEL RODRIGUES	MT / TANGARA DA SERRA	77.359,51	63	0,07	151,43	-1,10	150,33
64	18960 / RIETZ LIMPEZA DE CAMINHOS	PA / ITAITUBA	16.130,00	63	0,01	152,81	0,92	153,73
65	8113 / CENTRAL AUTOPECAS E BATERIAS EIRELI	MT / BARRA DO GARCAS	123.725,82	62	0,11	36,05	48,19	84,24
66	3 / EVANDRO ROBERTO LORENZATTO	MT / RONDONOPOLIS	292.567,97	60	0,27	142,70	-0,35	142,35
67	2494 / TCP - TERMINAL DE CONTEINERES DE PARANAGUA	PR / PARANAGUA	17.469,63	59	0,02	68,12	3,19	71,31
68	33722 / JOELTON GUERRA DA SILVA	MT / RONDONOPOLIS	80.769,67	58	0,07	156,59	-1,19	155,40
69	3760 / LOCALIZA RENT A CAR SA	MG / BELO HORIZONTE	130.375,69	58	0,12	246,19	0,00	246,19
70	4465 / INPASA AGROINDUSTRIAL S/A	MT / SINOP	129.509,26	57	0,12	151,18	0,00	151,18
71	2101 / LUIZ CARLOS PEREIRA	PR / PARANAGUA	506.664,70	57	0,47	84,65	0,00	84,65
72	37316 / ML SERVICOS LTDA	PA / ITAITUBA	2.633,00	56	0,00	61,71	-1,25	60,46
73	19993 / RG COMERCIO DE PECAS LTDA	MT / RONDONOPOLIS	44.249,87	54	0,04	9,74	31,19	40,93
74	1912 / VIVO TELEFONE	SP / SAO PAULO	15.171,87	52	0,01	140,88	0,73	141,62
75	20120 / ELIEDSON JOSE DOS SANTOS SILVA	MT / RONDONOPOLIS	32.172,45	51	0,03	179,22	0,00	179,22
76	28739 / JOSE JUCELINO LEANDRO	MS / RIO VERDE DE MATO GROS	77.205,02	50	0,07	167,10	-0,14	166,96
77	28946 / JOSE MARIO LIMA DE CARVALHO	SP / CAMPINAS	61.826,55	50	0,06	155,66	-0,40	155,26
78	29564 / LEONET DE JESUS GONZALEZ RIVERO	SP / GUARULHOS	59.611,22	50	0,06	154,08	-0,44	153,64
79	27239 / GLEIDSON SOARES DA ROCHA	MT / RONDONOPOLIS	33.438,50	49	0,03	168,78	0,00	168,78
80	2019 / POSTO ALDO PRIMAVERA LTDA	MT / PRIMAVERA DO LESTE	39.971,95	49	0,04	196,29	-8,02	188,27
81	13372 / RAIMUNDO FAGNER DA CRUZ OLIVEIRA	MT / RONDONOPOLIS	51.857,01	48	0,05	185,25	0,00	185,25
82	25317 / REGINALDO DA SILVA SALES	MT / RONDONOPOLIS	48.827,51	48	0,05	212,71	0,00	212,71
83	71 / AROLDLO LOPES DAMASCENO	MT / RONDONOPOLIS	94.091,19	46	0,09	143,80	-0,59	143,22
84	14325 / GUSTAVO FELIPE FERNANDES PEREIRA	MT / RONDONOPOLIS	83.197,32	46	0,08	150,24	-0,04	150,20
85	18864 / JESSE BISPO DE MELO	MT / VARZEA GRANDE	59.222,90	46	0,05	184,15	0,00	184,15
86	1765 / MIRIAN MIRITUBA AUTO POSTO LTDA	PA / ITAITUBA	68.064,91	46	0,06	51,15	-29,46	21,70
87	19487 / MT PARABRISAS PECAS E ACESSORIOS LTDA	MT / RONDONOPOLIS	35.075,00	46	0,03	159,67	1,70	161,37
88	28373 / SAMUEL DA SILVA RAMOS	MT / RONDONOPOLIS	33.461,00	46	0,03	195,89	0,00	195,89
89	14419 / PAULO ROBERTO MALAQUIAS	MT / RONDONOPOLIS	63.955,02	45	0,06	156,42	-0,07	156,36

Consideradas somente Despesas onde Via Documento = 1a Via.
Média Prazo Tit. x Quit. = Prazo médio da Fatura até o Pagamento.

Média Prazo Emis. x Tit. = Prazo médio da Emissão da Despesa até Faturamento.
Média Prazo Emis. x Quit. = Prazo médio da Emissão da Despesa até o Pagamento.



Este documento foi gerado pelo usuário 796.***.***-00 em 14/01/2026 19:23:51

Número do documento: 26011419224201000000204359929

<https://pje.tjmt.jus.br:443/pje/Processo/ConsultaDocumento/listView.seam?x=26011419224201000000204359929>

Assinado eletronicamente por: ROGERIO DE LELLIS PINTO - 14/01/2026 19:22:43

Período: 01/01/25 à 11/11/25

Usuário: 1135 / PATRICIA MACHADO PEREIRA

Data: 11/11/2025 15:57:49 Página: 2

Posição	Fornecedor Diverso	Cidade	Valor	Qtde.	%	Emis. x Tit.	Tit. x Quit.	Emis. x Quit.
90	29892 / CELSO DOMINGOS	MT / CUIABA	48.826,78	44	0,05	184,70	0,00	184,70
91	24661 / GEORGE SANTANA DE OLIVEIRA	MT / CUIABA	54.956,38	44	0,05	174,93	-0,02	174,91
92	1354 / LUIZ FELLIPE ALVES PEREIRA	PR / PARANAGUA	102.550,81	44	0,09	64,70	0,00	64,70
93	15956 / NIVALDO GOMES DA SILVA	MT / RONDONOPOLIS	75.941,29	44	0,07	163,34	-0,66	162,68
94	56 / MARCO AURELIO FERREIRA DA CRUZ	MT / CUIABA	60.716,27	43	0,06	156,19	-0,70	155,49
95	36489 / REI DOS TRANSPORTES LTDA	SC / IMBITUBA	3.320,00	43	0,00	20,67	-20,47	0,21
96	14241 / AUGUSTO VINICIUS CASSIMIRO BARBOSA EIRELI	MT / RONDONOPOLIS	47.270,00	42	0,04	10,76	24,43	35,19
97	14001 / CLEITON LOURENCO DE SOUZA	MT / RONDONOPOLIS	84.309,25	42	0,08	142,86	-0,62	142,24
98	3954 / ENERGISA MATO GROSSO - DISTRIBUIDORA DE E	MT / CUIABA	78.467,44	42	0,07	174,45	0,00	174,45
99	36014 / MARCELO KENDI MAEDA	MT / VARZEA GRANDE	49.787,64	42	0,05	133,24	-1,17	132,07
100	35494 / NEUSILIA MARIANO PEREIRA	MT / RONDONOPOLIS	51.987,80	42	0,05	169,14	-1,05	168,10
101	31404 / TELECOMUNICACOES RONDONOPOLIS LTDA	MT / RONDONOPOLIS	7.160,00	42	0,01	8,02	5,76	13,79
102	12759 / GEILA ALVES TOLEDO	MT / RONDONOPOLIS	21.592,03	41	0,02	28,12	-1,20	26,93
103	35032 / JOVANIL CARVALHO MENDES	MT / VARZEA GRANDE	50.848,13	41	0,05	137,80	-0,71	137,10
104	24112 / JUVENAL SEBASTIAN HERNANDEZ MARTINEZ	MT / RONDONOPOLIS	57.318,16	41	0,05	124,29	-1,37	122,93
105	16408 / LUIZ CARLOS GONCALVES GODOY	MT / VARZEA GRANDE	52.748,62	41	0,05	171,56	0,00	171,56
106	33712 / VALDINEI FERREIRA	MT / CUIABA	48.777,66	41	0,05	178,66	0,00	178,66
107	12867 / RENATO ALVES GONCALVES	MT / CUIABA	57.778,61	40	0,05	154,45	-0,70	153,75
108	29829 / ROSUL DISTRIBUIDORA DE AUTOPECAS LTDA	MT / RONDONOPOLIS	56.316,00	40	0,05	38,05	42,43	80,48
109	4036 / TOLEDO & MOREIRA DE SOUZA LTDA	MT / RONDONOPOLIS	31.070,00	40	0,03	7,90	7,30	15,20
110	2689 / AUTO POSTO TAPAJOS LTDA - EPP	PA / SANTAREM	1.170,00	39	0,00	246,90	5,62	252,51
111	25225 / EUFRAZIO BARBOSA DELGUINGARO	MT / CUIABA	51.751,01	39	0,05	168,05	0,00	168,05
112	37060 / ISAC ALVES DA SILVA	MT / RONDONOPOLIS	48.924,04	39	0,05	92,95	-1,08	91,87
113	29832 / JOSE ADRIANO DE SOUZA	MT / RONDONOPOLIS	65.908,42	39	0,06	151,72	-0,90	150,82
114	30148 / MAURICIO JOAO VIEIRA	MT / CUIABA	47.795,45	39	0,04	154,05	-0,08	153,97
115	25116 / VERGILIO DA COSTA SILVA	MT / CUIABA	47.664,24	39	0,04	162,69	0,00	162,69
116	4245 / ADAO DE SOUZA	MT / RONDONOPOLIS	38.919,49	38	0,04	118,55	0,00	118,55
117	31427 / JONIVAN SILVA RODRIGUES SOARES	MT / TANGARA DA SERRA	38.654,70	38	0,04	205,42	-1,95	203,47
118	28030 / JOSE APARECIDO LEONEL	MT / CUIABA	60.227,66	38	0,06	162,61	-0,03	162,58
119	34764 / MARCOS VIEIRA DA SILVA	MT / RONDONOPOLIS	43.769,23	38	0,04	91,45	-24,24	67,21
120	1773 / POSTO TREVAO CACHOEIRA DA SERRA LTDA	PA / ALTAMIRA	60.292,51	38	0,06	24,61	-15,53	9,08
121	4899 / RODOESTE - IMPLEMENTOS DE TRANSPORTE LTD	MT / RONDONOPOLIS	39.495,55	38	0,04	6,32	10,08	16,39
122	32498 / HEBER NASCIMENTO CANTOS		63.484,07	37	0,06	184,51	-1,08	183,43
123	29598 / JULIANO DE OLIVEIRA VASTO RADIADORES	MT / RONDONOPOLIS	18.675,00	37	0,02	20,03	7,57	27,59
124	26777 / LUANA EMANOELI PEREIRA MACHADO	MT / RONDONOPOLIS	25.831,18	37	0,02	178,05	0,00	178,05
125	37481 / PRUDENTIAL DO BRASIL SEGUROS S.A.	RJ / RIO DE JANEIRO	44.213,97	37	0,04	108,38	0,00	108,38
126	5544 / RAFAEL VITOR PEREIRA DA SILVA	MT / RONDONOPOLIS	71.666,14	37	0,07	156,81	-1,16	155,65
127	35693 / ANTONIO CARLOS ALCANTARA	MT / CUIABA	47.630,09	36	0,04	164,14	-0,67	163,47
128	20499 / HERCULES BULHOES DA CONCEICAO	MT / RONDONOPOLIS	66.937,81	36	0,06	164,47	-0,72	163,75
129	24288 / SIM REDE DE POSTOS LTDA	RS / FLORES DA CUNHA	45.122,43	36	0,04	187,78	-29,50	158,28
130	14547 / VANDERLEI BATISTA DE OLIVEIRA	MT / RONDONOPOLIS	65.029,66	36	0,06	146,94	-1,31	145,64
131	30987 / CLAUDEMI GONCALVES	MT / CUIABA	51.308,07	35	0,05	158,00	0,00	158,00
132	26613 / DANIEL PEREIRA DE ALMEIDA	MT / CUIABA	45.283,56	35	0,04	215,00	0,00	215,00
133	24327 / EDIVALDO MUNIZ	MT / CUIABA	62.125,91	35	0,06	144,17	-0,14	144,03
134	33696 / EVANDRO JOSE RESCHKE	MT / RONDONOPOLIS	29.992,13	35	0,03	150,26	0,00	150,26
135	18891 / FRANCISCO BATISTA DA SILVA	MT / RONDONOPOLIS	68.707,02	35	0,06	144,69	-0,34	144,34
136	23948 / JACKSON RENAN DOS SANTOS	MT / RONDONOPOLIS	70.299,06	35	0,06	154,86	-0,91	153,94
137	32173 / JOSE GREGORIO ORONoz VALDERRAMA	PR / CURITIBA	35.322,60	35	0,03	188,23	-1,54	186,69
138	37278 / JOSE PAULO DOS SANTOS	MT / RONDONOPOLIS	45.121,09	35	0,04	81,60	-0,77	80,83
139	17071 / RAFAEL PAULUK DO COUTO	MT / RONDONOPOLIS	68.969,00	35	0,06	154,60	0,03	154,63
140	15577 / FUNDO DE APOIO AO JUDICIARIO DO ESTADO DE	MT / CUIABA	91.525,05	34	0,08	167,41	0,00	167,41
141	25456 / ISNEI MAQUELIM DE OLINDA SOUZA	MT / RONDONOPOLIS	56.141,75	34	0,05	96,53	-2,09	94,44
142	30183 / JOSE EVERALDO RAIMUNDO	MT / CUIABA	46.935,26	34	0,04	170,65	0,00	170,65
143	10420 / OPEN TECH SISTEMAS DE GERENCIAMENTO DE	SC / JOINVILLE	11.836,42	34	0,01	8,76	6,97	15,74
144	35066 / SCHAEFER LOGISTICA & TRANSPORTES LTDA	SC / ITAJAI	55.040,00	34	0,05	116,41	11,82	128,24
145	20350 / SIDEMAR RIBEIRO	MT / SORRISO	2.221,00	34	0,00	5,65	0,82	6,47
146	37281 / TAKAYUKI MAEDA	MT / CUIABA	49.191,30	34	0,05	92,68	-1,68	91,00
147	21274 / VOLVO DO BRASIL VEICULOS	PR / CURITIBA	31.560,05	34	0,03	74,09	-35,56	38,53
148	33864 / WILLIAM AGUIAR EMERCIANO	PA / ALTAMIRA	2.613,00	34	0,00	7,06	0,47	7,53
149	3824 / AMERICA INCORPORADORA E ADMINISTRADORA	MT / RONDONOPOLIS	293.891,22	33	0,27	162,76	0,00	162,76
150	29734 / DIONES QUEIROZ FOSQUIERA	MT / SANTO ANTONIO DO LEVER	56.896,79	33	0,05	143,58	-1,58	142,00
151	27815 / VICTORIA SANTOS DE MORAES	PR / PARANAGUA	26.457,84	33	0,02	110,82	0,00	110,82
152	36483 / ANTONIO MARCOS BORGES DA SILVA	MT / VARZEA GRANDE	39.298,62	32	0,04	140,47	0,00	140,47
153	29591 / CLEITON SILVA CAMPOS	SP / SAO PAULO	50.871,02	32	0,05	139,03	-1,09	137,94
154	35723 / EVELYN TAMIRES ROGRIGUES GOMES	MT / RONDONOPOLIS	20.900,66	32	0,02	157,81	0,00	157,81
155	27333 / HELIO JOSE PEREIRA FUNES	PR / PONTAL DO PARANA	33.336,48	32	0,03	144,75	0,00	144,75
156	28880 / ROGERIO DE JESUS MARTINS	MT / VARZEA GRANDE	45.270,03	32	0,04	161,66	0,00	161,66
157	35485 / THIAGO MURILO SOARES DA SILVA	MT / RONDONOPOLIS	35.095,15	32	0,03	202,13	-0,53	201,59
158	27508 / AUTO MOLAS COMERCIO ATACADISTA DE PECAS	MT / RONDONOPOLIS	73.788,85	31	0,07	4,00	76,52	80,52
159	24932 / CAROLINE KRUGER DE FREITAS	PR / PARANAGUA	25.171,50	31	0,02	152,42	0,00	152,42
160	18007 / RAYSSA ESTEFANY RAFAEL BRAZEUQUE	MT / RONDONOPOLIS	23.538,22	31	0,02	188,84	0,00	188,84
161	7293 / REPOM S/A	SP / BARUERI	1.261.014,86	31	1,17	122,13	54,87	177,00
162	20149 / TRR RIO BONITO TRANSP. REV. RET. DE PETROL	MT / SORRISO	1.719.171,60	31	1,59	3,81	57,42	61,23
163	29343 / EVERILDO COLTE DOS SANTOS	MT / RONDONOPOLIS	12.413,51	30	0,01	62,57	0,30	62,87
164	31332 / FRANCISCO FREITAS DE SOUSA	MT / CUIABA	36.808,71	30	0,03	181,77	-0,60	181,17
165	34763 / GLEISON CARLOS FERREIRA DE BRITO	MT / RONDONOPOLIS	29.326,98	30	0,03	200,97	0,00	200,97
166	24735 / GP COMERCIO DE FILTROS E LUBRIF LTDA EPP	MT / RONDONOPOLIS	72.184,61	30	0,07	2,60	38,10	40,70
167	36010 / ILZER ALAN PINHEIRO DE OLIVEIRA	MT / RONDONOPOLIS	25.337,50	30	0,02	183,53	0,00	183,53
168	24349 / ITALO DA SILVA	AL / RIO LARGO	51.289,04	30	0,05	206,87	-0,53	206,33
169	18653 / JONATAN WESLEY CARRASCO PEDROSO	MT / RONDONOPOLIS	27.619,50	30	0,03	191,83	0,00	191,83
170	22091 / MACIEL MARTINS	PR / PARANAGUA	39.300,92	30	0,04	139,17	-0,10	139,07
171	35718 / SAMUEL DOTTI	MT / RONDONOPOLIS	52.873,51	30	0,05	135,57	-0,20	135,37
172	27583 / EMERSON MARCOS DE SOUZA	MT / CUIABA	35.219,67	29	0,03	209,28	0,00	209,28
173	18894 / MAHLE PURUNA COMERCIO DE COMBUSTIVEIS L	PR / Balsa Nova	84.633,51	29	0,08	20,38	26,59	46,97
174	1925 / PREFEITURA MUNICIPAL DE PARANAGUA	PR / PARANAGUA	101.233,98	29	0,09	117,69	0,00	117,69
175	12542 / RENATO RODRIGUES	MT / RONDONOPOLIS	33.151,42	29	0,03	239,24	0,00	239,24
176	22912 / SUPRA INFORMATICA	PR / PARANAGUA	13.831,26	29	0,01	75,03	3,38	78,41
177	36925 / CLAUDENOR DA SILVA OLIVEIRA	MS / SONORA	24.424,84	28	0,02	87,79	-2,32	85,46
178	23904 / COFCO INTERNACIONAL BRASIL S.A.	PR / MARINGA	1.391,28	28	0,00	239,75	0,00	239,75

Consideradas somente Despesas onde Via Documento = 1a Via.
Média Prazo Tit. x Quit. = Prazo médio da Fatura até o Pagamento.Média Prazo Emis. x Tit. = Prazo médio da Emissão da Despesa até Faturamento.
Média Prazo Emis. x Quit. = Prazo médio da Emissão da Despesa até o Pagamento.

Este documento foi gerado pelo usuário 796.***.***-00 em 14/01/2026 19:23:51

Número do documento: 26011419224201000000204359929

<https://pje.tjmt.jus.br:443/pje/Processo/ConsultaDocumento/listView.seam?x=26011419224201000000204359929>

Assinado eletronicamente por: ROGERIO DE LELLIS PINTO - 14/01/2026 19:22:43

Período: 01/01/25 à 11/11/25

Usuário: 1135 / PATRICIA MACHADO PEREIRA

Data: 11/11/2025 15:57:49 Página: 3

Posição	Fornecedor Diverso	Cidade	Valor	Qtde.	%	Emis. x Tit.	Tit. x Quit.	Emis. x Quit.
179	14174 / COMERCIO DE COMBUSTIVEIS CARAVAGIO LTDA	MS / CAMPO GRANDE	29.796,29	28	0,03	115,32	-20,64	94,68
180	18300 / EDENRED SOLUCOES DE PAGAMENTOS HYLTA S.	SP / BARUERI	4.455,00	28	0,00	245,71	-0,61	245,11
181	27160 / LUCAS CAMPOS CIRINO	PA / ITAITUBA	59.034,15	28	0,05	120,54	0,00	120,54
182	37282 / CLAUBER BRUNNO DA SILVA	MT / CUIABA	33.860,68	27	0,03	77,44	-2,11	75,33
183	21302 / CLEITON BARBOSA DE SOUZA	MT / RONDONOPOLIS	57.650,78	27	0,05	163,59	0,00	163,59
184	27582 / DIORANI GONCALVES DE SOUZA	MT / VARZEA GRANDE	36.080,67	27	0,03	208,63	0,00	208,63
185	26202 / DONIS AUGUSTO LIMA TEIXEIRA	MT / RONDONOPOLIS	32.972,37	27	0,03	221,52	0,00	221,52
186	19785 / J. A. J. PRATES LTDA	MT / JANGADA	960,00	27	0,00	263,11	0,00	263,11
187	17299 / JORGE CARLOS DA SILVA	PR / MARIALVA	44.114,31	27	0,04	174,11	-1,48	172,63
188	1161 / JOSINEI DAS CHAGAS MAFRA	PA / SANTAREM	26.334,73	27	0,02	180,07	0,00	180,07
189	18264 / LIGGA TELECOMUNICACOES S.A.	PR / CURITIBA	3.418,79	27	0,00	171,11	0,89	172,00
190	17866 / TERRA TRIAGEM ESTACIONAMENTO LTDA	PR / PARANAGUA	3.365,99	27	0,00	220,70	-4,04	216,67
191	26623 / VITORIA DE SOUZA FRANCISCO	MT / RONDONOPOLIS	26.623,54	27	0,02	119,81	0,00	119,81
192	6160 / A. PRATES - COMBUSTIVEIS - EIRELI	PR / GUARAPUAVA	67.206,97	26	0,06	24,27	51,27	75,54
193	26145 / ANDERSON INOCENCIO JUNIOR 06165252141	MT / RONDONOPOLIS	43.300,00	26	0,04	28,58	31,27	59,85
194	14373 / BELLISA LUAR VICTORIA DE LIMA PIOVESAN	MT / RONDONOPOLIS	35.671,56	26	0,03	141,08	0,00	141,08
195	28371 / CLAUDEIR JOSE ESTEFANI	MT / RONDONOPOLIS	39.057,50	26	0,04	127,27	-6,81	120,46
196	1136 / KARINA DOS SANTOS	PR / PARANAGUA	41.017,97	26	0,04	125,27	0,00	125,27
197	29374 / MG N - REDE DOM PEDRO DE POSTOS LTDA (DP	MG / DIVISA ALEGRE	56.696,21	26	0,05	191,46	0,00	191,46
198	33876 / OSIEL ALVES PEREIRA	MT / CUIABA	24.280,68	26	0,02	240,23	0,00	240,23
199	22979 / PANTANEIRO ACESSORIOS LTDA	MT / RONDONOPOLIS	26.852,50	26	0,02	17,62	70,50	88,12
200	39056 / REAL PETRO COMERCIO DE COMBUSTIVEIS LTD	MT / VARZEA GRANDE	45.892,80	26	0,04	3,73	-3,27	0,46
201	36270 / THIAGO SILVA REIS	MT / VARZEA GRANDE	29.119,08	26	0,03	194,88	-0,46	194,42
202	7402 / VAMOS LOCACAO DE CAMINHOS, MAQUINAS E E	SP / SAO PAULO	6.221.586,63	26	5,75	80,27	111,92	192,19
203	1142 / WILLIAN NUNES MENDES	PR / PARANAGUA	37.186,56	26	0,03	160,46	0,00	160,46
204	3109 / AUTO POSTO HORIZONTE AZUL LTDA	PR / TOLEDO	28.525,64	25	0,03	126,68	-16,84	109,84
205	1148 / CRISTIAN DE CARVALHO DA SILVA	PR / PARANAGUA	48.506,34	25	0,04	129,72	0,00	129,72
206	37021 / HEMERSON VIANA TEIXEIRA	PA / ITAITUBA	1.284,09	25	0,00	16,56	0,12	16,68
207	38448 / LOUIS DREYFUS COMPANY TRANSPORTES LTDA	MT / SORRISO	4.636,66	25	0,00	79,04	0,00	79,04
208	34895 / MAICON MARQUES TEIXEIRA	MT / RONDONOPOLIS	7.399,58	25	0,01	5,44	0,32	5,76
209	36441 / PAULO HENRIQUE SILVA NASCIMENTO	MT / RONDONOPOLIS	15.927,12	25	0,01	177,20	0,00	177,20
210	28185 / REDE DE POSTOS MARAJO CONFRESA LTDA	MT / CONFRESA	28.293,48	25	0,03	115,00	-32,40	82,60
211	32114 / SIDINEI PIRES DOS SANTOS	MT / RONDONOPOLIS	36.738,66	25	0,03	194,68	-1,84	192,84
212	1156 / SILVIO DOS SANTOS REIS	PR / PARANAGUA	62.094,50	25	0,06	119,32	-3,04	116,28
213	1511 / AGUIA BRANCA COMERCIO DE COMBUSTIVEIS LT	MT / NOVA MUTUM	11.613,23	24	0,01	152,00	-15,42	136,58
214	34469 / ANDERSON DA LUZ MOTTA	MT / SINOP	6.142,32	24	0,01	13,71	0,29	14,00
215	14000 / COTAB TRANSPORTES LTDA	MT / RONDONOPOLIS	45.579,09	24	0,04	21,25	58,83	80,08
216	1147 / EMILY FERREIRA DA SILVA	PR / PARANAGUA	35.370,73	24	0,03	129,13	0,00	129,13
217	20137 / LEONARDO MACHADO PEREIRA	PR / PARANAGUA	28.303,95	24	0,03	172,00	-2,79	169,21
218	29258 / MAICON DOUGLAS DE JESUS	MT / VARZEA GRANDE	31.899,79	24	0,03	233,79	0,00	233,79
219	1135 / PATRICIA MACHADO PEREIRA	PR / PARANAGUA	40.817,88	24	0,04	140,58	0,00	140,58
220	9643 / POSTO ESTANCIA CHAPADAO LTDA	MS / PEDRO GOMES	14.559,02	24	0,01	163,83	-31,21	132,63
221	3993 / RODOBENS VEICULOS COMERCIAIS CIRASA S.A.	SP / SAO JOSE DO RIO PRETO	75.716,63	24	0,07	30,58	36,58	67,17
222	22445 / S. GOMES FERREIRA & CIA LTDA	MT / RONDONOPOLIS	24.957,64	24	0,02	30,75	5,13	35,88
223	38 / SEM PARAR CGMP CENTRO DE GESTAO DE MEIOS	SP / SAO PAULO	2.140.242,33	24	1,98	90,08	-14,04	76,04
224	30113 / CARLOS ALBERTO DE SOUZA DE MELO	MT / RONDONOPOLIS	26.694,17	23	0,02	250,26	0,00	250,26
225	36819 / EDMILSON DA COSTA GONCALVES	MT / CUIABA	24.676,28	23	0,02	167,65	0,00	167,65
226	22859 / GABRIELLA HONORATO BERNARDO	PR / PARANAGUA	16.619,50	23	0,02	232,57	0,00	232,57
227	2016 / RENASCENCA - RIO VERDE LUCAS	MT / LUCAS DO RIO VERDE	52.463,85	23	0,05	56,87	-29,22	27,65
228	34307 / SELMAR OLIVEIRA	PA / TAILANDIA	1.493,00	23	0,00	6,43	0,39	6,83
229	30224 / SHERIFF AR CONDICIONADO REFRIGERACAO LT	MT / RONDONOPOLIS	34.938,10	23	0,03	18,13	4,70	22,83
230	33856 / ADIANTE S.A	PR / CURITIBA	2.112.417,08	22	1,95	55,32	19,14	74,45
231	30717 / ANTONIO FRANCISCO DE ARAUJO	TO / ARAGUAINA	19.448,37	22	0,02	109,27	0,23	109,50
232	9412 / B3 PARTICIPACOES E EMPREENDIMENTOS LTDA	RO / VILHENA	19.613,52	22	0,02	107,77	3,41	111,18
233	23142 / BRUNA DE MORAIS FERREIRA DO CARMO	PR / PARANAGUA	16.678,71	22	0,02	229,86	0,00	229,86
234	28769 / CARLOS BATISTA DA SILVA	MT / CUIABA	28.635,38	22	0,03	234,59	0,00	234,59
235	14995 / HIDRONI DISTRIBUIDORA DE PECAS HIDRAULICA	MT / RONDONOPOLIS	9.208,24	22	0,01	25,14	14,82	39,95
236	35661 / KATIA BORGES DE OLIVEIRA	MT / RONDONOPOLIS	12.157,23	22	0,01	231,64	0,00	231,64
237	36013 / MARCOS ROGERIO LEONARDE DA SILVA	MT / RONDONOPOLIS	22.478,48	22	0,02	214,18	0,00	214,18
238	30188 / ANTONIO CARLOS GERHARDT	PR / MARECHAL CANDIDO ROND	8.007,23	21	0,01	21,71	0,33	22,05
239	1913 / CLARO S.A.	SP / SAO PAULO	3.654,14	21	0,00	165,81	0,00	165,81
240	30631 / GEAN GOMES DOS SANTOS	MT / RONDONOPOLIS	7.848,78	21	0,01	29,19	0,86	30,05
241	3231 / REDE DE POSTOS DE COMBUSTIVEIS MARAJO VA	MT / VARZEA GRANDE	20.439,92	21	0,02	86,71	-42,62	44,10
242	19655 / RODRIGO FREITAS DA SILVA	PR / PARANAGUA	32.695,76	21	0,03	189,43	0,00	189,43
243	28951 / VICTOR CORDEIRO DOS SANTOS	PR / PARANAGUA	39.560,36	21	0,04	111,05	0,00	111,05
244	18154 / BORRACHARIA MONTEIRO LTDA	MT / CUIABA	3.705,00	20	0,00	7,75	6,55	14,30
245	26487 / DIXI VEXT COMERCIO DE EQUIPAMENTOS ELETR	PR / CURITIBA	5.560,00	20	0,01	21,50	6,85	28,35
246	24994 / E P DE FREITAS TRIAGEM	PA / ITAITUBA	960,00	20	0,00	151,40	-3,15	148,25
247	36947 / FABIANO OLIVEIRA DOS SANTOS	MT / RONDONOPOLIS	9.171,47	20	0,01	195,55	0,00	195,55
248	12643 / FACCHINI S/A	SP / VOTUPORANGA	11.163,92	20	0,01	17,10	18,20	35,30
249	22662 / GABRIEL CARVALHO MATEUS	MT / RONDONOPOLIS	10.469,25	20	0,01	195,40	0,00	195,40
250	15326 / GABRIEL PEREIRA CAVALCANTE	PR / PARANAGUA	17.523,01	20	0,02	233,15	0,00	233,15
251	21370 / GILMAR JOAQUIM DOS SANTOS	MT / RONDONOPOLIS	33.753,38	20	0,03	222,25	0,00	222,25
252	1137 / JHESSICA REGINA DE SOUZA	PR / PARANAGUA	28.499,28	20	0,03	106,60	0,00	106,60
253	37440 / MAHLE BOM JESUS COMERCIO DE COMBUSTIVEI	GO / BOM JESUS DE GOIAS	50.412,21	20	0,05	45,05	12,10	57,15
254	17540 / MAHLE CARAMBEI COMERCIO DE COMBUSTIVEIS	PR / CARAMBEI	71.666,56	20	0,07	13,30	61,90	75,20
255	34309 / RAFFAEL FRANCISCO DA SILVA	MT / RONDONOPOLIS	21.777,66	20	0,02	164,85	0,00	164,85
256	37382 / ROGERIO RODRIGUES DA CUNHA	MS / COXIM	17.440,07	20	0,02	123,15	-1,95	121,20
257	11123 / SECRETARIA DE ESTADO DA FAZENDA SC	SC / FLORIANOPOLIS	28.119,01	20	0,03	140,90	0,00	140,90
258	26450 / SINDICATO DOS TRABALHADORES EM EMPRESA	MT / RONDONOPOLIS	18.898,35	20	0,02	161,00	0,00	161,00
259	35502 / WANDERSON DE CAMPOS KURTH	MT / LUCAS DO RIO VERDE	23.540,75	20	0,02	212,85	0,00	212,85
260	34500 / WANDERSON HENRIQUE DE SOUSA LIMA	PA / ITAITUBA	38.138,00	20	0,04	122,25	0,00	122,25
261	3994 / BRENDLER COMERCIO DE PECAS E SERVICOS AU	MT / RONDONOPOLIS	52.099,72	19	0,05	18,58	35,95	54,53
262	37105 / CELIO HENRIQUE DE SOUZA	MT / RONDONOPOLIS	17.287,61	19	0,02	152,84	-2,00	150,84
263	28214 / DIOGENES GARRIO CARVALHO	MT / RONDONOPOLIS	49.984,05	19	0,05	31,74	-3,74	28,00
264	18813 / EDSON PEREIRA DE ANDR	MT / RONDONOPOLIS	790,00	19	0,00	209,58	-4,53	205,05
265	25608 / LEANDRO ANTONIO SILVANO	PR / ITAIPULANDIA	3.567,49	19	0,00	40,26	0,26	40,53
266	1146 / LUIS GUSTAVO CRUZ REIS	PR / PARANAGUA	44.323,73	19	0,04	148,84	0,00	148,84
267	35486 / MARCOS FERREIRA DE SOUZA	MT / RONDONOPOLIS	16.413,99	19	0,02	246,05	0,00	246,05

Consideradas somente Despesas onde Via Documento = 1a Via.
Média Prazo Tit. x Quit. = Prazo médio da Fatura até o Pagamento.Média Prazo Emis. x Tit. = Prazo médio da Emissão da Despesa até Faturamento.
Média Prazo Emis. x Quit. = Prazo médio da Emissão da Despesa até o Pagamento.

Este documento foi gerado pelo usuário 796.***.***-00 em 14/01/2026 19:23:51

Número do documento: 26011419224201000000204359929

<https://pje.tjmt.jus.br:443/pje/Processo/ConsultaDocumento/listView.seam?x=26011419224201000000204359929>

Assinado eletronicamente por: ROGERIO DE LELLIS PINTO - 14/01/2026 19:22:43

Período: 01/01/25 à 11/11/25

Usuário: 1135 / PATRICIA MACHADO PEREIRA

Data: 11/11/2025 15:57:49 Página: 4

Posição	Fornecedor Diverso	Cidade	Valor	Qtde.	%	Emis. x Tit.	Tit. x Quit.	Emis. x Quit.
268	14398 / SILVANA ALVES ANTONIO	PR / PARANAGUA	18.559,12	19	0,02	133,05	0,00	133,05
269	36859 / STEFFANNY FERREIRA VALERIO DOS SANTOS	MT / RONDONOPOLIS	12.901,38	19	0,01	188,58	0,00	188,58
270	21316 / ALESAT COMBUSTIVEIS S.A	MT / RONDONOPOLIS	1.064.550,35	18	0,98	21,72	17,78	39,50
271	34650 / ASSTRAMED GESTAO AMBIENTAL, SEGURANCA	MT / CUIABA	2.053,00	18	0,00	97,56	0,00	97,56
272	9509 / CARAMORI COMERCIO DE CAMINHOES LTDA	MT / CUIABA	32.905,79	18	0,03	38,00	8,94	46,94
273	3013 / JHONATHAN NERY DE OLIVEIRA	MT / RONDONOPOLIS	27.328,31	18	0,03	148,06	0,00	148,06
274	13325 / JOYCE MARTINS GALDINO	PR / PARANAGUA	25.335,57	18	0,02	182,22	0,00	182,22
275	21602 / LORISMEY MONIQUE ALVES	MT / RONDONOPOLIS	25.576,11	18	0,02	97,22	0,00	97,22
276	3826 / MOREIRA & MAHLE ADVOGADOS ASSOCIADOS	PR / PARANAGUA	144.368,87	18	0,13	73,72	0,89	74,61
277	34522 / MOVEPORT OPERACOES PORTUARIAS LTDA	SC / SAO FRANCISCO DO SUL	1.900,00	18	0,00	174,06	1,78	175,83
278	1919 / PORTO TRIAGEM EIRELI	SC / SAO FRANCISCO DO SUL	8.680,00	18	0,01	23,56	7,11	30,67
279	11263 / RECEITA FEDERAL	PR / PARANAGUA	13.254,76	18	0,01	201,72	0,00	201,72
280	37847 / SAMUEL DOS SANTOS DA SILVA	PA / ITAITUBA	26.067,00	18	0,02	95,56	0,00	95,56
281	35720 / VILSON DE OLIVEIRA LOPES	MT / CUIABA	16.366,48	18	0,02	239,33	0,00	239,33
282	1627 / BEATRIZ ALVES DA SILVA	PR / PARANAGUA	39.219,64	17	0,04	154,29	0,00	154,29
283	8067 / BELLUNO LOGISTICA E TRANSPORTES LTDA	MT / RONDONOPOLIS	4.703,34	17	0,00	173,18	0,00	173,18
284	15344 / BRPARK ESTACIONAMENTO LTDA	MT / CUIABA	32.255,49	17	0,03	144,18	2,12	146,29
285	1630 / CONDOMINIO CENTRO CML DR LEOCADIO JOSE C	PR / PARANAGUA	14.034,86	17	0,01	78,53	13,94	92,47
286	25418 / FABIANO DE AMORIM SILVA	SP / CUBATAO	25.575,27	17	0,02	184,88	0,00	184,88
287	24732 / FERTISERVICE SERVICOS LOGISTICOS LTDA	PR / ANTONINA	1.520,00	17	0,00	13,00	-12,29	0,71
288	37630 / IVAN ANTUNES FEITOSA	MT / RONDONOPOLIS	25.274,55	17	0,02	91,35	-0,53	90,82
289	35729 / JACKSON SANTANA DE ANDRADE	MT / RONDONOPOLIS	10.115,63	17	0,01	212,88	0,00	212,88
290	25649 / JOSE CARLOS DA SILVA	MT / PRIMAVERA DO LESTE	26.164,68	17	0,02	218,94	0,00	218,94
291	28606 / JULIO CESAR DE CAMARGO NUNES	MT / RONDONOPOLIS	5.240,67	17	0,00	19,41	8,18	27,59
292	29367 / MARTA DE OLIVEIRA RODRIGUES	MT / RONDONOPOLIS	21.545,78	17	0,02	127,65	0,00	127,65
293	32529 / PAULO ABERDAN SIQUEIRA DE BRITO	PA / MEDICILANDIA	14.301,71	17	0,01	132,59	-0,24	132,35
294	9933 / POSTO ALDO JATAI LTDA	GO / JATAI	37.145,74	17	0,03	118,88	2,53	121,41
295	3794 / WSP SERVICOS DE TELECOMUNICACOES LTDA	PA / SANTAREM	5.804,76	17	0,01	86,82	-0,18	86,65
296	17848 / ADRIANO LOPES DOS SANTOS	MG / LAGOA DA PRATA	11.777,71	16	0,01	253,00	0,06	253,06
297	40616 / AGRICOPEL COMERCIO DE DERIVADOS DE PETR	SC / JARAGUA DO SUL	71.010,00	16	0,07	35,50	34,06	69,56
298	34316 / EVANILDO BATISTA DE ALMEIDA	PA / CANAA DOS CARAJAS	8.489,95	16	0,01	101,50	0,00	101,50
299	27486 / FABIANO DE OLIVEIRA BRITO	PA / ITAITUBA	23.902,85	16	0,02	195,00	0,00	195,00
300	33910 / IGOR GONCALVES QUEIROZ	MT / VARZEA GRANDE	15.964,31	16	0,01	264,88	0,00	264,88
301	23752 / JESIELI GRACIELI ARNOLD	PR / PATO BRAGADO	8.187,83	16	0,01	25,94	-0,69	25,25
302	28423 / JOAO BISPO DA SILVA	MT / RONDONOPOLIS	14.006,93	16	0,01	129,63	0,31	129,94
303	38806 / MPARK ESTACIONAMENTO DE VEICULOS LTDA	RO / CANDEIAS DO JAMARI	748,00	16	0,00	153,06	-5,50	147,56
304	28190 / PARCELA EXPRESS SERVICOS DIGITAIS S.A.	MG / NOVA LIMA	811,19	16	0,00	192,25	0,00	192,25
305	36436 / VINICIUS HENRIQUE VILA JOSE	MT / PRIMAVERA DO LESTE	22.066,73	16	0,02	154,69	0,00	154,69
306	25523 / ALLAN WILLIAN PEREIRA DE AGUIAR	MT / JUCIMEIRA	14.629,48	15	0,01	284,27	0,00	284,27
307	39028 / ANDERSON SANDOVETI COSTA DE FREITAS	MS / CAMPO GRANDE	16.124,33	15	0,01	44,87	-0,07	44,80
308	30185 / ANDRE LUIZ GONCALVES SCHUCK	PR / FENIX	1.070,00	15	0,00	9,80	-1,53	8,27
309	1926 / AUTO POSTO MANCOES LTDA	MS / CAMPO GRANDE	750,00	15	0,00	232,27	0,00	232,27
310	6481 / CARLOS VINICIUS MATTOS DO NASCIMENTO	MT / RONDONOPOLIS	10.780,00	15	0,01	25,00	-15,73	9,27
311	36796 / CRISTIANO RODA	MT / PEDRA PRETA	6.407,80	15	0,01	77,00	0,27	77,27
312	28850 / EDINALVA NEVES DE SOUZA	MT / RONDONOPOLIS	2.784,00	15	0,00	20,00	-16,87	3,13
313	35722 / ELSON NUNES DA SILVA NETO	MT / CUIABA	19.783,54	15	0,02	244,47	0,00	244,47
314	4298 / FLEET ADMINISTRACAO E SERVICOS LTDA	SP / BARUERI	106.116,35	15	0,10	269,40	0,00	269,40
315	2227 / FRETEBRAS	GO / CATALAO	11.811,09	15	0,01	58,60	3,00	61,60
316	32310 / IRMAOS MUFFATO S.A	PR / CASCAVEL	3.930,96	15	0,00	175,33	0,00	175,33
317	3164 / JCL JANDOTTI TRANSPORTES E LOGISTICA LTDA	MT / RONDONOPOLIS	8.659,11	15	0,01	238,73	0,00	238,73
318	36435 / JORGE PEREIRA DOS SANTOS	MT / POXOREO	12.940,68	15	0,01	73,47	-4,27	69,20
319	35587 / JOYCE ALVES DA SILVA	PR / PARANAGUA	24.280,49	15	0,02	137,20	0,00	137,20
320	24939 / KEVEN WERICLES MIRANDA BALOQUE	MS / RIO VERDE DE MATO GROS	17.228,65	15	0,02	286,53	0,00	286,53
321	2 / LFX SERVICOS DE TRANSPORTE LTDA	MT / RONDONOPOLIS	1.771.180,36	15	1,64	174,93	0,00	174,93
322	28933 / MARCO ANTONIO DE MELO ERAZO	MT / TANGARA DA SERRA	14.191,03	15	0,01	286,67	0,00	286,67
323	36465 / MARCOS RAFAEL RIBEIRO DA SILVA	MT / RONDONOPOLIS	1.108,00	15	0,00	5,73	0,53	6,27
324	19251 / MARIO ENES LOPES DA SILVA	MT / RONDONOPOLIS	16.715,06	15	0,02	284,07	0,00	284,07
325	36807 / MEGA PLACAS MT LTDA	MT / CUIABA	3.750,00	15	0,00	252,87	0,00	252,87
326	11396 / POSTO ALDO JATAI INDUSTRIAL LTDA	GO / JATAI	27.126,56	15	0,03	141,20	4,60	145,80
327	38500 / REDE WSP TELECOMUNICACOES LTDA	PA / SANTAREM	5.099,50	15	0,00	9,60	1,67	11,27
328	24408 / RODOPOSTO GPS COMERCIO DE COMBUSTIVEIS	SC / BALNEARIO PICARRAS	19.806,36	15	0,02	138,80	-3,00	135,80
329	35998 / SABRINA DOS ANJOS CIRINO	PA / ITAITUBA	30.721,33	15	0,03	120,93	0,00	120,93
330	30496 / TANIA CRISTINA MALETZ	PR / MARECHAL CANDIDO ROND	1.010,00	15	0,00	8,20	0,20	8,40
331	19907 / TRUCK SERVICE GERENCIAMENTO DE PATIO LT	SC / SAO FRANCISCO DO SUL	13.195,00	15	0,01	40,53	4,73	45,27
332	4075 / URSAO AUTO POSTO LTDA	MT / RONDONOPOLIS	850.916,69	15	0,79	174,40	0,67	175,07
333	1149 / VANESSA DE CASSIA TAKASAKI	PR / PARANAGUA	22.809,11	15	0,02	144,53	0,00	144,53
334	1150 / WILLIAM VIEIRA COSTA	PR / PARANAGUA	42.405,22	15	0,04	231,20	0,00	231,20
335	16563 / ADMAUTO LTDA	SP / SAO PAULO	9.382,49	14	0,01	9,29	11,07	20,36
336	39273 / ADRIANO DORNELLES	GO / INHUMAS	14.634,69	14	0,01	53,29	0,00	53,29
337	37204 / ALCEU EMANUEL CARVALHO DA SILVA	PR / PARANAGUA	20.249,38	14	0,02	102,50	0,00	102,50
338	35085 / ALEXANDRE CORREA DA SILVA	MT / CUIABA	14.569,73	14	0,01	244,93	0,00	244,93
339	30491 / ANDRESSA ALMEIDA MARTINS	MT / SINOP	1.024,54	14	0,00	7,14	1,00	8,14
340	1141 / ANILSON JOSE PEREIRA	PR / PARANAGUA	43.166,56	14	0,04	89,57	0,00	89,57
341	19858 / AUTO CENTER E ELETRICA UMUARAMA LTDA	PA / ITAITUBA	4.734,80	14	0,00	8,64	5,43	14,07
342	3606 / COMERCIAL BUFFON COMBUSTIVEIS E TRANSP	RS / ENCANTADO	25.045,98	14	0,02	143,71	-38,43	105,29
343	27300 / FERNANDO VARGAS DA ROCHA	MT / CUIABA	16.517,52	14	0,02	222,07	0,00	222,07
344	1364 / FS AGRISOLUTIONS IND. DE BIOCMBUSTIVEIS LT	MT / LUCAS DO RIO VERDE	11.157,99	14	0,01	288,14	0,00	288,14
345	29 / GEORGE DUARTE PINHAL	MT / RONDONOPOLIS	46.732,37	14	0,04	154,43	0,79	155,21
346	24997 / MAXIMINO PASTORELLO S.A.	MT / RONDONOPOLIS	751.076,50	14	0,69	0,71	51,00	51,71
347	37003 / POSTO 44 RICHTER LTDA	SC / JOINVILLE	25.618,68	14	0,02	110,14	-1,50	108,64
348	17463 / REGIANE KELLY TENORIO	MT / RONDONOPOLIS	29.433,33	14	0,03	109,00	0,00	109,00
349	36499 / RODRIGO MIRANDA DE OLIVEIRA	PA / SANTAREM	13.658,04	14	0,01	156,07	0,21	156,29
350	32411 / SAMUEL DE ALMEIDA LEO	MT / NOVA MUTUM	8.909,31	14	0,01	128,71	0,07	128,79
351	17137 / THAIS ARAUJO MOURA	MT / RONDONOPOLIS	30.905,00	14	0,03	109,00	0,00	109,00
352	35721 / UBALDO JOSE BARRETO	MT / CUIABA	17.157,53	14	0,02	236,29	0,00	236,29
353	5110 / AUTO POSTO TROVAO AZUL LTDA	PR / MARECHAL CANDIDO ROND	17.688,21	13	0,02	159,62	-10,38	149,23
354	16688 / BANCO BRADESCO S.A.	SP / OSASCO	233.248,45	13	0,22	239,00	0,00	239,00
355	8047 / C R DE REZENDE EIRELI	MT / RONDONOPOLIS	405.130,00	13	0,37	114,77	5,31	120,08
356	1139 / FABRICIO DE SOUZA BATISTEL	PR / PARANAGUA	116.807,18	13	0,11	195,08	0,00	195,08

Consideradas somente Despesas onde Via Documento = 1a Via.
Média Prazo Tit. x Quit. = Prazo médio da Fatura até o Pagamento.

Média Prazo Emis. x Tit. = Prazo médio da Emissão da Despesa até Faturamento.
Média Prazo Emis. x Quit. = Prazo médio da Emissão da Despesa até o Pagamento.



Este documento foi gerado pelo usuário 796.***.***-00 em 14/01/2026 19:23:51
Número do documento: 26011419224201000000204359929
<https://pje.tjmt.jus.br:443/pje/Processo/ConsultaDocumento/listView.seam?x=26011419224201000000204359929>
Assinado eletronicamente por: ROGERIO DE LELLIS PINTO - 14/01/2026 19:22:43



Relatório de Ranking de Fornecedor Diverso

Período: 01/01/25 à 11/11/25

Usuário: 1135 / PATRICIA MACHADO PEREIRA

Data: 11/11/2025 15:57:49 Página: 5

Posição	Fornecedor Diverso	Cidade	Valor	Qtde.	%	Emis. x Tit.	Tit. x Quit.	Emis. x Quit.
357	37987 / GABRIEL HENRIQUE DE JESUS RODRIGUES	PR / PARANAGUA	15.493,89	13	0,01	100,00	0,00	100,00
358	35484 / IMAR MACAGNAN	SP / AMERICANA	7.231,60	13	0,01	271,00	0,00	271,00
359	5346 / JORGE DE ALMEIDA	MT / NOVA MUTUM	15.217,67	13	0,01	247,62	0,00	247,62
360	27984 / JOSE ROBERTO DA SILVA	MT / VARZEA GRANDE	8.531,92	13	0,01	60,62	0,31	60,92
361	32492 / L C SOLUCAO SERVICOS AUTOMOTIVOS LTDA	MT / CUIABA	19.430,00	13	0,02	13,23	-1,77	11,46
362	28556 / LEANDRO MIRANDA DA COSTA	MT / VARZEA GRANDE	14.055,18	13	0,01	284,31	0,00	284,31
363	29035 / LEANDRO TEODORO LINHARES	MT / CUIABA	11.719,51	13	0,01	307,15	0,00	307,15
364	27688 / LINDOMAR SILVA ALMEIDA	MT / RONDONOPOLIS	8.494,81	13	0,01	105,85	0,69	106,54
365	30661 / MAHLE COMERCIO DE COMBUSTIVEIS LTDA	PA / ITAITUBA	36.217,88	13	0,03	35,77	25,23	61,00
366	21529 / MARLON RODRIGO PRESSEL	MT / RONDONOPOLIS	9.336,82	13	0,01	33,15	-1,62	31,54
367	4751 / OI S.A.	RJ / RIO DE JANEIRO	2.089,20	13	0,00	161,54	0,00	161,54
368	1626 / PARANAGUA SANEAMENTO S.A.	PR / PARANAGUA	6.700,21	13	0,01	116,00	10,69	126,69
369	2098 / PREFEITURA MUNICIPAL DE RONDONOPOLIS	MT / RONDONOPOLIS	58.286,01	13	0,05	108,46	0,00	108,46
370	14523 / RONDEZ COMERCIO PRODUTOS LIMPEZA LTDA	MT / RONDONOPOLIS	6.348,11	13	0,01	12,15	20,31	32,46
371	31100 / SERGIO SANTOS DE OLIVEIRA	MT / RONDONOPOLIS	28.914,86	13	0,03	183,46	0,00	183,46
372	13223 / VICTOR HUGO MACEDO SOUZA	MT / CUIABA	14.144,09	13	0,01	119,38	0,23	119,62
373	37707 / VICTOR NUNES DE ALMEIDA	MT / RONDONOPOLIS	5.011,22	13	0,00	140,08	0,00	140,08
374	31586 / VIDAL LOGISTICA E TRANSPORTES S.A.	MT / RONDONOPOLIS	4.918,96	13	0,00	238,85	0,00	238,85
375	25675 / WANDER ALVES LOPES	MT / JUSCIMEIRA	23.724,35	13	0,02	236,46	0,00	236,46
376	1777 / XAXIM COMERCIO DE COMBUSTIVEIS LTDA	MT / ITIQUIRA	3.283,91	13	0,00	259,31	-1,54	257,77
377	27393 / 52.369.125 JOSE CARLOS DA SILVA	MT / RONDONOPOLIS	12.800,00	12	0,01	35,75	-2,92	32,83
378	36636 / 55.139.005 VIVIANE DO AMARAL RODRIGUES	MT / SINOP	23.063,80	12	0,02	15,42	10,58	26,00
379	39363 / 55.991.896 CELINA JANIL CUNHA DE OLIVEIRA	MT / JANGADA	360,00	12	0,00	66,83	0,00	66,83
380	35803 / 59.116.241 MARCELLY CHIMANSKI DA COSTA	PR / PARANAGUA	7.900,00	12	0,01	94,92	5,58	100,50
381	17525 / A. L. NOGUEIRA CONTABILIDADE	MT / RONDONOPOLIS	244.299,20	12	0,23	69,58	7,50	77,08
382	3835 / ALCATRAZ COMERCIO DE COMPONENTES ELETR	PR / CURITIBA	11.112,50	12	0,01	45,58	1,75	47,33
383	37492 / ARINALDO ALVES DA SILVA	PR / PARANAGUA	13.097,80	12	0,01	132,92	0,00	132,92
384	22038 / CARLOS HENRIQUE DE ALBUQUERQUE OLIVEIRA	MT / PRIMAVERA DO LESTE	17.314,30	12	0,02	284,42	0,00	284,42
385	13843 / COMBOIO SOLUCAO LOGISTICA EIRELI	GO / CATALAO	24.147,20	12	0,02	135,58	-2,67	132,92
386	15508 / DEBORA KAROLINE DEZINCOURT REBELO	PA / SANTAREM	21.726,35	12	0,02	153,42	0,00	153,42
387	28086 / DIONES VIANA DE SOUSA	PA / ITAITUBA	12.045,47	12	0,01	160,83	-0,25	160,58
388	29072 / DNA PARTICIPACOES LTDA	RS / FLORES DA CUNHA	23.905,47	12	0,02	9,58	19,25	28,83
389	19301 / DNIT-DEPARTAMENTO NACIONAL DE INFRAEST	DF / BRASILIA	2.082,60	12	0,00	113,42	0,00	113,42
390	32138 / GIOVANA MELISSA RODRIGUES ROCHA	PR / PARANAGUA	6.509,24	12	0,01	306,58	0,00	306,58
391	37022 / GUSTAVO LEANDRO DE MELO FILHO	MT / RONDONOPOLIS	21.400,00	12	0,02	127,00	0,00	127,00
392	26779 / JESSICA CAMILA SANTOS DE OLIVEIRA	MT / RONDONOPOLIS	28.432,60	12	0,03	125,50	0,00	125,50
393	14666 / JF SOLDAS E EPI LTDA	MT / RONDONOPOLIS	11.472,48	12	0,01	11,08	52,67	63,75
394	32626 / JOSE ANTONIO DE AVILA	MT / RONDONOPOLIS	1.687,75	12	0,00	23,25	7,83	31,08
395	35725 / JULIO CARLOS BERNARDI WEBER	MT / LUCAS DO RIO VERDE	11.013,33	12	0,01	212,08	0,00	212,08
396	33455 / LUCIMAR DOS SANTOS KRUMMENAUER	MT / RONDONOPOLIS	8.900,97	12	0,01	95,50	21,42	116,92
397	19068 / MACHADO BORRACHARIA E AUTO CENTER LTDA	MT / SORRISO	50.630,00	12	0,05	50,92	3,17	54,08
398	37512 / MAHLE MORRINHOS COMERCIO DE COMBUSTIV	GO / MORRINHOS	38.382,29	12	0,04	2,25	61,33	63,58
399	23779 / MARCELO BENTO DA SILVA RIBEIRO	MT / RONDONOPOLIS	12.659,12	12	0,01	284,42	0,00	284,42
400	32953 / OTAVIO LUIZ HENRIQUE DIBE	PR / PARANAGUA	24.772,57	12	0,02	203,58	0,00	203,58
401	22166 / POSTO MAHLE MAUA DA SERRA COMERCIO DE C	PR / MAUA DA SERRA	18.156,99	12	0,02	136,33	2,75	139,08
402	36746 / PROLUB PRODUTOS AUTOMOTIVOS LTDA	PA / SANTANA DO ARAGUAIA	10.270,00	12	0,01	41,42	-28,08	13,33
403	27981 / RONIVOM SOUSA OLIVEIRA	PA / MEDICILANDIA	784,00	12	0,00	10,83	0,25	11,08
404	35638 / TRANS SIQUEIRA TRANSPORTES LTDA	MT / RONDONOPOLIS	48.997,30	12	0,05	35,00	-17,00	18,00
405	38198 / TRUCKS CONTROL - SERVICOS DE LOGISTICA LT	SP / BARUERI	23.985,46	12	0,02	20,17	6,83	27,00
406	11135 / VALDECIR DA SILVA SANTOS	MT / RONDONOPOLIS	13.935,90	12	0,01	311,58	0,00	311,58
407	9638 / VALKIRIA JOAQUINA FERREIRA SERVICOS DE TRA	PR / FAZENDA RIO GRANDE	13.190,00	12	0,01	6,42	1,92	8,33
408	37790 / VULCANIZADORA MATUPA LTDA	MT / MATUPA	2.370,00	12	0,00	17,00	3,08	20,08
409	4439 / WG-COMERCIO DE LUBRIFICANTES LTDA	MT / RONDONOPOLIS	6.636,70	12	0,01	10,50	41,00	51,50
410	28851 / WINO INTERATIVA LTDA	MG / ALEM PARAIBA	2.610,00	12	0,00	19,17	-19,00	0,17
411	35029 / ALEX REZENDE MATOS	MT / RONDONOPOLIS	6.006,23	11	0,01	284,27	0,00	284,27
412	1153 / AMANDA CHRISTINA HENRIQUE REDERD	MT / RONDONOPOLIS	12.307,69	11	0,01	309,18	0,00	309,18
413	30361 / ASSOCIACAO PRO OBRAS SOCIAIS DO SANTUAR	PR / PARANAGUA	5.000,00	11	0,00	168,36	0,00	168,36
414	15964 / AUTO POSTO MASUT VII LTDA	MT / RONDONOPOLIS	2.477,84	11	0,00	232,91	0,00	232,91
415	7959 / BANCO BRADESCO FINANCIAMENTOS S.A.	SP / OSASCO	151.093,35	11	0,14	178,55	-0,36	178,18
416	3699 / BANCO MERCEDES-BENZ DO BRASIL S/A	SP / SAO PAULO	129.916,17	11	0,12	168,09	-6,73	161,36
417	4297 / BRASIL RISK GERENCIAMENTO DE RISCOS EIRELI	SP / SAO PAULO	43.081,85	11	0,04	30,36	7,91	38,27
418	12799 / CAROLINA VEICULOS LTDA	MT / RONDONOPOLIS	9.963,52	11	0,01	35,64	0,73	36,36
419	3859 / CLAUDIO VIEIRA	MT / RONDONOPOLIS	6.600,00	11	0,01	158,00	0,00	158,00
420	33134 / DANIEL KAPITZKY GOMES	MT / VARZEA GRANDE	27.165,68	11	0,03	257,09	10,91	268,00
421	35727 / ELENICE COSTA	MT / RONDONOPOLIS	6.629,05	11	0,01	215,09	0,00	215,09
422	19601 / ELIAS ROSA RODRIGUES	MT / RONDONOPOLIS	10.727,23	11	0,01	309,91	0,00	309,91
423	33720 / EQUIPECAS DISTRIBUIDORA DE PECAS LTDA	PR / CURITIBA	8.102,32	11	0,01	66,18	-29,45	36,73
424	32087 / ERISVALDO ALVES DE LIMA	MT / RONDONOPOLIS	8.628,32	11	0,01	123,73	0,55	124,27
425	9306 / FGTS RONDONOPOLIS	PR / PARANAGUA	610.690,81	11	0,56	165,09	0,00	165,09
426	36289 / GABARDO COMERCIO DE AREIA LTDA	PR / PARANAGUA	144.931,42	11	0,13	117,64	0,00	117,64
427	19950 / GABRIELA PEREIRA CAVALCANTE	MT / RONDONOPOLIS	17.794,57	11	0,02	172,09	0,00	172,09
428	37627 / GLEIDSON PEDROSO DO CARMO	PA / SANTAREM	14.107,55	11	0,01	88,64	0,00	88,64
429	22866 / HELIO APARECIDO VICENTIM	MS / CAMPO GRANDE	7.907,89	11	0,01	309,82	0,00	309,82
430	33482 / INGRID EDUARDA OLIVEIRA FRANCA	MS / RIO VERDE DE MATO GROS	2.564,80	11	0,00	73,27	0,27	73,55
431	28525 / JEFERSON CLAITON MARTINS	MT / RONDONOPOLIS	19.016,02	11	0,02	283,18	0,00	283,18
432	10072 / JETCOLOR COMERCIO CARTUCHOS EIRELI	MT / RONDONOPOLIS	3.737,00	11	0,00	33,64	9,18	42,82
433	5079 / JOAO PAULO FERREIRA	MT / RONDONOPOLIS	5.421,18	11	0,01	281,64	0,00	281,64
434	33469 / JOSE CARLOS DE MELLO	MT / SINOP	8.419,42	11	0,01	105,55	0,45	106,00
435	10975 / JUNIOR EDUARDO DOS SANTOS	MT / RONDONOPOLIS	3.242,00	11	0,00	43,00	0,36	43,36
436	30483 / KAUAANE DA SILVA RAMOS	PR / PARANAGUA	19.170,86	11	0,02	144,36	0,00	144,36
437	20394 / LUIZ FERNANDO KRUMMENAUER	SC / SAO MIGUEL DO OESTE	13.892,46	11	0,01	118,64	18,18	136,82
438	2178 / MIRIAN VILHENA AUTO POSTO - COMERCIO DE CO	RO / VILHENA	24.890,12	11	0,02	39,00	-26,82	12,18
439	38171 / NEVES CONSTRUTORA E INCORPORADORA LTD	MT / RONDONOPOLIS	876.250,00	11	0,81	75,45	0,00	75,45
440	32354 / RAFAEL JUNIOR OLIVEIRA SANTOS	AP / AMAPA	7.760,83	11	0,01	163,09	0,27	163,36
441	9303 / RODO + TRANSPORTES LTDA	MT / RONDONOPOLIS	153.000,00	11	0,14	123,36	0,00	123,36
442	35564 / RODOLFO FLAUZINO DE FARIAS	MT / RONDONOPOLIS	6.300,88	11	0,01	285,82	0,00	285,82
443	23634 / SAO ROQUE ADMINISTRADORA DE BENS PROPRI	DF / BRASILIA	13.597,03	11	0,01	40,82	26,00	66,82
444	11395 / SECRETARIA DO ESTADO DA FAZENDA DE SAO P	SP / SAO PAULO	6.274,61	11	0,01	164,82	0,00	164,82
445	30881 / TIAGO OLIVEIRA SANTOS	MT / RONDONOPOLIS	7.787,76	11	0,01	185,73	0,00	185,73

Consideradas somente Despesas onde Via Documento = 1a Via.
Média Prazo Tit. x Quit. = Prazo médio da Fatura até o Pagamento.

Média Prazo Emis. x Tit. = Prazo médio da Emissão da Despesa até Faturamento.
Média Prazo Emis. x Quit. = Prazo médio da Emissão da Despesa até o Pagamento.

Este documento foi gerado pelo usuário 796.***.***-00 em 14/01/2026 19:23:51

Número do documento: 26011419224201000000204359929

https://pje.tjmt.jus.br:443/pje/Processo/ConsultaDocumento/listView.seam?x=26011419224201000000204359929

Assinado eletronicamente por: ROGERIO DE LELLIS PINTO - 14/01/2026 19:22:43

Período: 01/01/25 à 11/11/25

Usuário: 1135 / PATRICIA MACHADO PEREIRA

Data: 11/11/2025 15:57:49 Página: 6

Posição	Fornecedor Diverso	Cidade	Valor	Qtde.	%	Emis. x Tit.	Tit. x Quit.	Emis. x Quit.
446	27793 / VILSON PIMENTEL	MT / VARZEA GRANDE	3.463,99	11	0,00	28,45	-0,91	27,55
447	37305 / YKARO JOSE DE SOUZA SILVA	MT / RONDONOPOLIS	9.897,28	11	0,01	137,27	0,00	137,27
448	36747 / 40.831.598 BARBARA DE OLIVEIRA RODRIGUES	PR / SANTO ANTONIO DA PLATIN	14.220,00	10	0,01	20,30	-16,40	3,90
449	3660 / ALEX SANDRO BARZAN	SC / SAO LOURENCO DO OESTE	8.551,93	10	0,01	175,80	0,00	175,80
450	31960 / ALINE FONSECA DO NASCIMENTO	MT / RONDONOPOLIS	9.560,14	10	0,01	276,30	0,00	276,30
451	36062 / ANTONIO MACIEL BEZERRA DA SILVA	MT / RONDONOPOLIS	5.199,21	10	0,00	149,90	0,60	150,50
452	31368 / ARIADNE DA SILVA DIAS	MT / CUIABA	20.738,33	10	0,02	187,30	0,00	187,30
453	1514 / ASFRETE SERVICOS DE APOIO ADMINISTRATIVO	MT / CUIABA	872.571,66	10	0,81	125,60	21,10	146,70
454	37 / BUONNY PROJETOS E SERVICOS DE RISCOS SECUR	SP / SAO PAULO	44.056,32	10	0,04	5,50	7,60	13,10
455	32088 / CHS AGRONEGOCIO - INDUSTRIA E COMERCIO L	SP / SAO PAULO	48.291,87	10	0,04	247,30	0,00	247,30
456	36285 / CLAIR BENEDITA DE ARAUJO GALDINO	PR / PARANAGUA	6.675,00	10	0,01	206,90	0,00	206,90
457	35908 / CLAUDIO FERREIRA DA SILVA	MT / RONDONOPOLIS	7.371,59	10	0,01	128,60	0,20	128,80
458	16256 / CONDOMINIO RESIDENCIAL EDIFICIO ILUMINATO	MT / RONDONOPOLIS	6.602,60	10	0,01	169,00	0,00	169,00
459	27483 / CTA COMERCIO DE CONTROLES ELETRONICOS	RS / PORTO ALEGRE	5.270,00	10	0,00	7,40	10,50	17,90
460	32895 / DIONYS DE ALMEIDA	PA / ITAITUBA	639,00	10	0,00	14,90	0,40	15,30
461	14940 / EDERSON JERONIMO	PR / PARANAGUA	28.077,66	10	0,03	148,60	0,00	148,60
462	28416 / EDINELMA TAVARES DA SILVA	PR / PARANAGUA	4.000,00	10	0,00	155,80	0,00	155,80
463	8728 / EDSON CARLOS TRINETTA	PR / FAZENDA RIO GRANDE	28.077,66	10	0,03	148,60	0,00	148,60
464	16724 / FABIA L M VIOTT	PR / PARANAGUA	21.450,00	10	0,02	163,20	0,00	163,20
465	14057 / FREITAS DO NASCIMENTO COMERCIO DE GAS E	PR / PARANAGUA	1.243,70	10	0,00	42,20	7,90	50,10
466	28642 / GERALDO JUNIOR PEREIRA VILAS BOAS	MT / CUIABA	12.590,76	10	0,01	307,30	0,00	307,30
467	36633 / GERSON ALVES DA SILVA	SC / ARAQUARI	22.670,70	10	0,02	124,20	0,00	124,20
468	39358 / H. CARLOS ALMEIDA TERRES LTDA	MT / JANGADA	250,00	10	0,00	58,60	0,00	58,60
469	11909 / INFINITY CONSTRUTORA E INCORPORADORA SP	MT / RONDONOPOLIS	213.671,65	10	0,20	232,20	0,00	232,20
470	2502 / ITAPOA TERMINAIS PORTUARIOS S A	SC / ITAPOA	3.550,00	10	0,00	46,40	3,90	50,30
471	37070 / J MACHADO COMERCIO DE PETROLEO LTDA (M	CE / FORTALEZA	13.843,30	10	0,01	214,80	0,00	214,80
472	12242 / JOEL SCHNEIDER	MT / RONDONOPOLIS	7.725,94	10	0,01	70,60	-0,20	70,40
473	34896 / JONESON DE PAULA MATOS	MT / NOVA MUTUM	7.564,24	10	0,01	155,50	22,20	177,70
474	34136 / JOSIMAR SILVA DA SILVA	MT / SINOP	8.470,32	10	0,01	164,00	0,00	164,00
475	37351 / JULIA SILVA PORTARI	PR / PARANAGUA	14.280,40	10	0,01	123,00	0,00	123,00
476	13111 / KARINA SYLVIA VAN HERP RAGONHA	PR / PARANAGUA	7.000,00	10	0,01	168,50	0,00	168,50
477	32743 / LUCAS DO NASCIMENTO SERVINO	MT / TANGARA DA SERRA	28.077,66	10	0,03	148,60	0,00	148,60
478	32598 / MACHADO ACESSORIA	MT / RONDONOPOLIS	85.000,00	10	0,08	54,20	8,60	62,80
479	18190 / MARCELO DE SOUZA MARTINS	MT / RONDONOPOLIS	17.280,54	10	0,02	209,40	0,00	209,40
480	31698 / MARCO ANTONIO ELIAS FERREIRA	PA / ITAITUBA	11.780,00	10	0,01	9,60	20,40	30,00
481	6294 / MARCOS HENRIQUE PINHO - ME	MT / RONDONOPOLIS	58.491,00	10	0,05	41,40	-18,40	23,00
482	35504 / MARIO LEANDRO DE SOUSA BARBOSA	PA / SANTAREM	7.233,83	10	0,01	115,10	0,10	115,20
483	24189 / MARTELLI - EMPREENDIMENTOS IMOBILIARIOS L	PR / CURITIBA	444.122,72	10	0,41	105,60	0,80	106,40
484	26434 / MYRP SOLUCOES EMPRESARIAIS LTDA	SC / BLUMENAU	618,36	10	0,00	177,90	0,00	177,90
485	32236 / PEDRO PABLO MELO DA SILVA	PA / TRAIRAO	10.422,47	10	0,01	192,10	0,00	192,10
486	26016 / POSTO DE COMBUSTIVEIS ITUIQUIRA MATO GROS	MT / ITUIQUIRA	17.868,74	10	0,02	189,90	0,00	189,90
487	30234 / POSTO FORTALEZA - ABASTECEDORA DE COMB	MS / CAMPO GRANDE	4.035,32	10	0,00	192,10	-38,40	153,70
488	37077 / REDE DE POSTOS MARAJO GRANDE GOIANIA LT	GO / HIDROLANDIA	20.653,96	10	0,02	219,00	0,00	219,00
489	36632 / RENAN WILLIAN DA SILVEIRA	SC / ARAQUARI	19.283,33	10	0,02	127,20	0,00	127,20
490	33772 / ROBERTO DA SILVA	MT / PRIMAVERA DO LESTE	7.976,76	10	0,01	134,00	0,00	134,00
491	30639 / RODOBELLO TRANSPORTES ROD. LTDA-MT	MT / RONDONOPOLIS	5.805,36	10	0,01	209,20	0,00	209,20
492	28899 / RONALDO SANTOS FERREIRA	PA / ALTAMIRA	11.661,68	10	0,01	173,40	0,00	173,40
493	8244 / SENDAS DISTRIBUIDORA S/A LJ102	MT / RONDONOPOLIS	6.215,76	10	0,01	151,30	-2,40	148,90
494	28035 / SIEG SOLUCOES INTELIGENTES LTDA	SP / SAO PAULO	6.278,72	10	0,01	5,40	17,80	23,20
495	38197 / TRUCKS COMERCIO E TECNOLOGIA DE RASTRE	SP / BARUERI	4.099,69	10	0,00	20,40	9,20	29,60
496	29907 / UNIAO DIESEL PECAS E SERVICOS LTDA	MT / VARZEA GRANDE	5.946,11	10	0,01	47,00	12,30	59,30
497	37169 / VILA ESPERANCA COMERCIO DE COMBUSTIVEIS	PE / RECIFE	22.408,90	10	0,02	209,20	0,00	209,20
498	22149 / WESLEY FERREIRA CRUZ	MT / RONDONOPOLIS	15.939,74	10	0,01	221,60	0,00	221,60
499	8261 / ABASTECEDORA DE COMBUSTIVEIS AMERICA LTD	MS / CAMPO GRANDE	2.974,05	9	0,00	184,22	-19,44	164,78
500	35006 / ADEMAR GOMES SODRE	PA / MARABA	6.825,66	9	0,01	170,33	0,00	170,33
501	28346 / ADEMICON ADMINISTRADORA DE CONSORCIOS	PR / CURITIBA	45.149,02	9	0,04	244,33	0,00	244,33
502	35762 / ADENILSON MATOS DA SILVA	PA / NOVA ESPERANCA DO PIRI	6.740,09	9	0,01	190,78	0,00	190,78
503	27698 / AGDHA PABLINY LINA OLIVEIRA DE SOUZA	MT / RONDONOPOLIS	4.646,85	9	0,00	310,67	0,00	310,67
504	15291 / AMBIPAR ENVIRONMENTAL CENTROESTE S/A	MT / RONDONOPOLIS	2.262,50	9	0,00	3,44	26,56	30,00
505	35158 / ANDRESSA ALVES SOUZA	MT / SORRISO	10.570,83	9	0,01	246,11	0,00	246,11
506	38835 / ASSOCIACAO FRANCISCANA DE ENSINO SENHO	PR / CURITIBA	16.204,69	9	0,01	120,00	0,00	120,00
507	15524 / AUTO POSTO PAULISTAO DE SANTA FE DO SUL L	SP / SANTA FE DO SUL	15.574,26	9	0,01	101,22	-9,33	91,89
508	8507 / CASIMIRO & MIRANDA SERVICOS LTDA	MT / CUIABA	11.892,06	9	0,01	4,33	5,33	9,67
509	30053 / CBL - COMPANHIA BRASILEIRA DE LOGISTICA S/A	PR / PARANAGUA	930,00	9	0,00	232,78	0,00	232,78
510	23953 / Centro Oeste Comercio de Lubrificantes SA	MT / CUIABA	60.519,10	9	0,06	4,56	126,22	130,78
511	39664 / DANIEL FERREIRA DE SOUZA	MT / RONDONOPOLIS	4.100,23	9	0,00	42,78	0,00	42,78
512	36279 / DARLAN FERNANDES MONTEIRO	MA / SAO DOMINGOS DO MARAN	6.519,75	9	0,01	193,44	0,00	193,44
513	34312 / DIMAS MIGUEL DOS SANTOS JUNIOR	MT / RONDONOPOLIS	6.425,89	9	0,01	283,33	0,00	283,33
514	20124 / EXATO DIGITAL LTDA.	SP / SAO PAULO	10.854,34	9	0,01	54,44	3,33	57,78
515	32979 / FRANCINEUDO FERREIRA DA SILVA	PA / SANTAREM	408,00	9	0,00	12,67	0,33	13,00
516	21275 / GABRIELA DE OLIVEIRA GOMES	MT / RONDONOPOLIS	14.550,00	9	0,01	19,67	15,67	35,33
517	31080 / GUSTAVO ARAUJO ALBUQUERQUE	MT / PRIMAVERA DO LESTE	11.595,50	9	0,01	275,78	0,00	275,78
518	36728 / JESSICA KARINE ANDRADE DE OLIVEIRA	MT / RONDONOPOLIS	6.158,42	9	0,01	194,78	0,00	194,78
519	28994 / JOSE BARBOSA DOS SANTOS FILHO	PA / PARAUPEBAS	8.258,57	9	0,01	250,67	-0,56	250,11
520	39074 / KHETLYN XAVIER PEREIRA	PR / PARANAGUA	6.001,84	9	0,01	61,44	0,00	61,44
521	30681 / LAVADOR CRISTO REI LTDA	MS / COXIM	12.210,00	9	0,01	17,78	24,00	41,78
522	34836 / LAVADOR E BORRACHARIA 163 LTDA	MT / NOVA MUTUM	1.840,00	9	0,00	97,11	-9,44	87,67
523	26049 / LUANA CRISTHINI ARRUDA DOS SANTOS	MT / RONDONOPOLIS	5.166,03	9	0,00	310,67	0,00	310,67
524	35261 / LUIZACRED S.A. SOCIEDADE DE CREDITO, FINAN	SP / SAO PAULO	149.623,21	9	0,14	155,78	0,00	155,78
525	3834 / MACROPEL PAPELARIA E INFORMATICA EIRELI	MT / RONDONOPOLIS	4.662,71	9	0,00	29,89	5,56	35,44
526	35509 / MARIA DA GUIA DE SOUSA VIANA	MT / RONDONOPOLIS	10.072,31	9	0,01	226,78	0,00	226,78
527	35356 / MATEUS OLIVEIRA DE LIMA	PR / PARANAGUA	8.994,44	9	0,01	228,56	0,00	228,56
528	6077 / MAURICIO DE JESUS DO NASCIMENTO	MT / LUCAS DO RIO VERDE	5.853,95	9	0,01	170,33	0,33	170,67
529	35717 / MILENA MILLA DE NAZARE BORGES	MT / RONDONOPOLIS	4.504,12	9	0,00	250,67	0,00	250,67
530	20932 / MILTON ERICK RODRIGUES NOGUEIRA VILELA	MT / RONDONOPOLIS	9.398,29	9	0,01	190,33	0,00	190,33
531	6832 / MIRIAN CUIABA AUTO POSTO LTDA	MT / CUIABA	10.737,31	9	0,01	148,00	-14,78	133,22
532	38101 / PATRICIA MACHADO PEREIRA LTDA	PR / PARANAGUA	111.323,52	9	0,10	67,00	0,00	67,00
533	30380 / PRIMUS LAVA RAPIDO LTDA	MS / PEDRO GOMES	19.350,00	9	0,02	17,44	6,11	23,56
534	35426 / R. S. FREIOS LTDA. - ME	PR / SAO JOSE DOS PINHAIS	23.080,00	9	0,02	53,67	-23,22	30,44

Consideradas somente Despesas onde Via Documento = 1a Via.
Média Prazo Tit. x Quit. = Prazo médio da Fatura até o Pagamento.

Média Prazo Emis. x Tit. = Prazo médio da Emissão da Despesa até Faturamento.
Média Prazo Emis. x Quit. = Prazo médio da Emissão da Despesa até o Pagamento.

Este documento foi gerado pelo usuário 796.***.***-00 em 14/01/2026 19:23:51

Número do documento: 26011419224201000000204359929

<https://pje.tjmt.jus.br:443/pje/Processo/ConsultaDocumento/listView.seam?x=26011419224201000000204359929>

Assinado eletronicamente por: ROGERIO DE LELLIS PINTO - 14/01/2026 19:22:43

Período: 01/01/25 à 11/11/25

Usuário: 1135 / PATRICIA MACHADO PEREIRA

Data: 11/11/2025 15:57:49 Página: 7

Posição	Fornecedor Diverso	Cidade	Valor	Qtde.	%	Emis. x Tit.	Tit. x Quit.	Emis. x Quit.
535	13265 / RANDON ADMINISTRADORA DE CONSORCIOS LT	RS / CAXIAS DO SUL	13.966,00	9	0,01	245,00	0,00	245,00
536	3166 / RDM TRANSPORTES E LOGISTICA LTDA	MT / RONDONOPOLIS	3.306,53	9	0,00	253,11	0,00	253,11
537	31681 / REDE DE POSTOS MARAJÓ TAILANDIA LTDA	PA / TAILANDIA	18.100,39	9	0,02	78,56	-40,89	37,67
538	12866 / ROGERIO ALVES BARREIRO	MT / CUIABA	6.646,66	9	0,01	164,78	0,00	164,78
539	32807 / ROZANGELA BORGES SANTOS	MT / CUIABA	12.781,17	9	0,01	267,78	0,00	267,78
540	36604 / RUBENILSON BO DA SILVA	PA / SANTAREM	3.401,70	9	0,00	126,89	0,11	127,00
541	17322 / SILVANO GOMES DE LIMA	PR / CASCAVEL	450,00	9	0,00	4,11	0,33	4,44
542	32974 / VANDERLEI FERREIRA DO NASCIMENTO	PA / ITAITUBA	8.015,97	9	0,01	171,33	0,00	171,33
543	35036 / VITOR APARECIDO DE SOUZA OLIVEIRA	MS / RIO VERDE DE MATO GROS	4.316,50	9	0,00	50,44	0,11	50,56
544	33268 / WILEMBERG PLANETA ROCHA DA SILVA	PA / SANTAREM	650,84	9	0,00	7,00	0,44	7,44
545	31055 / 55.813.846 DIEGO CEZAR PEREIRA APOMOCENA	MT / RONDONOPOLIS	21.060,00	8	0,02	48,25	-26,88	21,38
546	34638 / ADENILSON COIMBRA ANDRADE	MT / RONDONOPOLIS	11.178,00	8	0,01	250,13	0,00	250,13
547	21950 / ADRIANO DA SILVA NARCISO	PA / SANTAREM	2.051,07	8	0,00	195,50	0,00	195,50
548	36579 / AIANY DE OLIVEIRA BARROS	MT / RONDONOPOLIS	5.975,09	8	0,01	192,38	0,00	192,38
549	33707 / ALESSANDRO MEURER	MT / VARZEA GRANDE	6.261,73	8	0,01	305,63	0,00	305,63
550	14538 / ALESSON LUIZ RAMOS	MT / RONDONOPOLIS	9.070,21	8	0,01	305,63	0,00	305,63
551	34311 / ALEXANDRE GOMES DA SILVA	RO / PRESIDENTE MEDICI	7.436,21	8	0,01	170,00	0,00	170,00
552	34920 / ANA PAULA PEREIRA DA SILVA	MT / SORRISO	11.523,56	8	0,01	250,00	0,00	250,00
553	39432 / ANDRIELLY LUIZA ALVES PEREIRA	MT / MATUPA	1.500,00	8	0,00	9,88	2,25	12,13
554	36299 / ANTONIO ERISVALDO SILVA E SILVA	PA / CANAÃ DOS CARAJAS	2.932,42	8	0,00	205,25	0,00	205,25
555	1774 / AR COMERCIO DE COMBUSTIVEIS EIRELI	MT / GUARANTA DO NORTE	14.597,32	8	0,01	43,50	-30,50	13,00
556	1769 / AUTO POSTO SERTANEJO DE ANDRADINA LTDA	SP / ANDRADINA	10.542,52	8	0,01	81,25	-31,00	50,25
557	29057 / CARLOS MONTEIRO LIMA	PA / SANTAREM	8.188,99	8	0,01	150,75	0,13	150,88
558	37026 / CLEVEN MARCONDES	MT / RONDONOPOLIS	474,00	8	0,00	4,88	0,25	5,13
559	35854 / CLEVERSON RODRIGUES CASTRO	MT / PRIMAVERA DO LESTE	7.883,82	8	0,01	246,00	0,00	246,00
560	36860 / CLICFACIL COMPUTADORES, SERVICOS E TELEC	PA / ITAITUBA	1.365,08	8	0,00	28,88	7,25	36,13
561	39076 / CLIVINI NASCIMENTO DA SILVA	MT / RONDONOPOLIS	9.735,00	8	0,01	60,13	0,00	60,13
562	36371 / CRISTIANO DE JESUS	MT / RONDONOPOLIS	3.184,06	8	0,00	177,63	0,13	177,75
563	31407 / DANILO JOSE MEDEIROS DOS SANTOS	MT / RONDONOPOLIS	5.395,51	8	0,00	306,00	0,00	306,00
564	26979 / DAVI LAEL PEREIRA SANTOS	MT / RONDONOPOLIS	17.960,00	8	0,02	18,75	-7,50	11,25
565	19478 / DEPARTAMENTO DE POLICIA RODOVIARIA FEDE	DF / BRASILIA	1.618,52	8	0,00	231,88	0,00	231,88
566	22015 / DIEGO DA COSTA CRUZ	MT / RONDONOPOLIS	11.087,79	8	0,01	213,25	0,00	213,25
567	7881 / David Pereira De Jesus Junior Produtos De Limpeza	PR / PARANAGUA	2.824,10	8	0,00	4,88	13,25	18,13
568	25522 / EDNALDO JUNIOR CARVALHO DE SOUZA	MT / TANGARA DA SERRA	5.700,47	8	0,01	271,63	25,00	296,63
569	36276 / ELIVERTON CEZAR RAMOS DA COSTA	MT / VARZEA GRANDE	3.193,89	8	0,00	258,38	0,00	258,38
570	38030 / FABRICIO DE SOUZA BATISTEL	PR / PARANAGUA	76.535,51	8	0,07	107,63	0,00	107,63
571	35228 / FAGNO SANTOS ARAUJO	PA / NOVO PROGRESSO	3.014,60	8	0,00	100,50	0,38	100,88
572	32544 / GOFLUX TECNOLOGIA DA INFORMACAO S/A	SP / SAO PAULO	4.013,00	8	0,00	38,50	4,75	43,25
573	39481 / HUGO DOS SANTOS MIRANDA	MT / RONDONOPOLIS	27.586,66	8	0,03	16,63	0,25	16,88
574	30347 / INDUSTRIA E COMERCIO DE FERRAGENS STANI	MT / RONDONOPOLIS	6.803,50	8	0,01	48,13	4,63	52,75
575	20085 / IPIRANGA PRODUTOS DE PETROLEO SA	MT / RONDONOPOLIS	778.639,50	8	0,72	0,75	62,63	63,38
576	28370 / JOAO LUCAS ELIAS SANTANA	MT / RONDONOPOLIS	9.278,48	8	0,01	291,38	0,00	291,38
577	28477 / JOSE APARECIDO SOARES DA SILVA	MS / COXIM	9.616,27	8	0,01	221,88	0,00	221,88
578	27190 / JOSE HENRIQUE DA CUNHA	MT / SINOP	2.935,86	8	0,00	145,50	0,13	145,63
579	37691 / JUCIMAR NOGUEIRA DOS SANTOS 78572347100	MT / RONDONOPOLIS	20.450,00	8	0,02	39,88	-11,50	28,38
580	18782 / JULIANO ALINHAMENTOS LTDA	MT / SORRISO	4.500,00	8	0,00	11,50	34,00	45,50
581	37721 / LUCIANO PEREIRA RODRIGUES	PR / PARANAGUA	2.382,49	8	0,00	14,13	-20,25	-6,13
582	38203 / LUIS GUSTAVO CRUZ REIS LTDA	PR / PARANAGUA	159.429,54	8	0,15	72,88	0,00	72,88
583	31194 / MACIANO DA SILVA SOUSA	MT / CUIABA	5.803,87	8	0,01	286,75	0,00	286,75
584	18208 / MARCELO DE SOUSA COSTA	MT / CUIABA	5.630,12	8	0,01	178,75	0,38	179,13
585	16874 / MAURO ROBERTO SOUZA DA SILVA	MT / SINOP	5.604,30	8	0,01	314,00	0,00	314,00
586	11933 / MT COMERCIO DE TURBINAS AUTOMOTORES LT	MT / RONDONOPOLIS	12.700,00	8	0,01	13,00	18,50	31,50
587	32592 / MUNICIPIO DE VARZEA GRANDE	MT / VARZEA GRANDE	16.840,00	8	0,02	103,00	0,00	103,00
588	35493 / OLAVO BOM DESPACHO FARIA	MT / CUIABA	3.067,23	8	0,00	287,50	0,00	287,50
589	4282 / PORTO MARINA OCEANIA SERVICOS DE ATRACAD	PR / PARANAGUA	7.239,67	8	0,01	78,38	3,00	81,38
590	36886 / REDE DE POSTOS DE COMBUSTIVEIS MARAJÓ U	GO / URUACU	18.018,59	8	0,02	215,75	-37,00	178,75
591	25598 / RESIDENCIAL JARDIM REBOUCAS	PR / CURITIBA	6.674,97	8	0,01	196,13	0,00	196,13
592	11924 / RODOMAIOR TRANSPORTES LTDA	MS / CAMPO GRANDE	4.055,92	8	0,00	181,25	0,00	181,25
593	7791 / ROGERIO POLETO KREMER	MT / RONDONOPOLIS	6.265,79	8	0,01	112,50	0,13	112,63
594	4078 / SASCAR - TECNOLOGIA E SEGURANCA AUTOMOTI	SP / BARUERI	751.722,76	8	0,69	18,13	2,63	20,75
595	19828 / SIGNALLINK INFORMATICA LTDA	PR / CURITIBA	900,00	8	0,00	40,88	3,75	44,63
596	33609 / SIMONE FARIAS DE LIMA	PB / MONTEIRO	23.398,65	8	0,02	219,50	3,88	223,38
597	26026 / STOP FREIOS LTDA	MT / RONDONOPOLIS	10.997,00	8	0,01	15,25	31,75	47,00
598	11710 / TIAGO GARCIA	MT / GUARANTA DO NORTE	7.786,08	8	0,01	168,25	0,00	168,25
599	37588 / UELINGTON AGAMENON BATISTA DE SOUZA SAN	MT / RONDONOPOLIS	5.653,75	8	0,01	137,00	0,00	137,00
600	38114 / VEXPENSES S.A.	SP / RIBEIRAO PRETO	8.224,91	8	0,01	57,50	6,13	63,63
601	32071 / W. A. TRUCK CENTER.	MT / CONFRESA	7.721,90	8	0,01	65,00	-36,88	28,13
602	36696 / WALTENCIR DE SOUZA PAIVA ME	MT / RONDONOPOLIS	15.961,97	8	0,01	101,50	0,00	101,50
603	24186 / WANDERSON PIMENTEL DOS REIS	PA / ITAITUBA	2.200,00	8	0,00	75,75	0,50	76,25
604	18651 / WELLEN DE ALMEIDA LUIZ	MT / RONDONOPOLIS	8.187,27	8	0,01	307,38	0,00	307,38
605	39544 / WESLEY GEAN DA SILVA BARROS	MT / RONDONOPOLIS	4.036,15	8	0,00	45,00	0,00	45,00
606	38595 / 50.210.338 MARCO ANTONIO CORONADO	MT / SINOP	1.250,00	7	0,00	18,86	-2,29	16,57
607	24480 / ADENILSO DE OLIVEIRA SILVA	MT / TANGARA DA SERRA	3.035,06	7	0,00	309,71	0,00	309,71
608	32393 / ADRIANO CARVALHO DOS SANTOS	MT / TANGARA DA SERRA	3.892,93	7	0,00	307,71	0,00	307,71
609	38630 / ADRIANO LUIZ NOGUEIRA	MT / RONDONOPOLIS	431.653,00	7	0,40	91,14	0,00	91,14
610	6868 / AGRO FERRAGENS LUIZAO LTDA	MT / RONDONOPOLIS	4.170,88	7	0,00	40,00	17,29	57,29
611	19146 / ALVES E CANDEIAS LAVA JATO LTDA	MT / CUIABA	4.350,00	7	0,00	15,43	2,71	18,14
612	33660 / ANTONIO REIS LOPES PEREIRA	PA / EL DORADO DOS CARAJAS	8.160,66	7	0,01	189,86	0,00	189,86
613	7956 / AUTO PECAS SHIGENAGA LTDA	MT / RONDONOPOLIS	2.772,00	7	0,00	75,86	-23,57	52,29
614	21425 / AUTO SUECO CENTRO-OESTE - CONCESSIONARI	MT / RONDONOPOLIS	10.617,86	7	0,01	40,57	16,86	57,43
615	36200 / CASSIANO LUIS SUCOLOTTI	MT / LUCAS DO RIO VERDE	2.451,21	7	0,00	136,29	0,14	136,43
616	36012 / CLEVERTON PUHL DA SILVA	PA / JURUTI	2.847,67	7	0,00	176,00	0,43	176,43
617	29873 / DISPLATAM EMBREAGENS LTDA	MT / RONDONOPOLIS	21.920,00	7	0,02	30,86	47,86	78,71
618	29065 / EDELSON SILVA DE SOUSA	PA / SANTAREM	5.597,02	7	0,01	148,00	0,14	148,14
619	35308 / ELIELTON NASCIMENTO DA SILVA	PA / SANTAREM	7.272,69	7	0,01	159,43	0,00	159,43
620	9831 / EURO 6 TRUCK PARTS COMERCIO DE PECAS EIRE	MT / RONDONOPOLIS	15.970,00	7	0,01	11,29	38,29	49,57
621	37092 / FABIO JUNIOR OLIVEIRA DA GRACA	MT / RONDONOPOLIS	2.312,38	7	0,00	196,71	0,00	196,71
622	12370 / FIBRA FORTE COMERCIAL LTDA	MT / RONDONOPOLIS	1.137,81	7	0,00	233,57	0,00	233,57
623	6469 / FUNDO DA JUSTICA DO PODER JUDICIARIO DO ES	PR / CURITIBA	1.065,89	7	0,00	148,86	0,00	148,86

Consideradas somente Despesas onde Via Documento = 1a Via.
Média Prazo Tit. x Quit. = Prazo médio da Fatura até o Pagamento.Média Prazo Emis. x Tit. = Prazo médio da Emissão da Despesa até Faturamento.
Média Prazo Emis. x Quit. = Prazo médio da Emissão da Despesa até o Pagamento.

Este documento foi gerado pelo usuário 796.***.***-00 em 14/01/2026 19:23:51

Número do documento: 26011419224201000000204359929

<https://pje.tjmt.jus.br:443/pje/Processo/ConsultaDocumento/listView.seam?x=26011419224201000000204359929>

Assinado eletronicamente por: ROGERIO DE LELLIS PINTO - 14/01/2026 19:22:43

Período: 01/01/25 à 11/11/25

Usuário: 1135 / PATRICIA MACHADO PEREIRA

Data: 11/11/2025 15:57:49 Página: 8

Posição	Fornecedor Diverso	Cidade	Valor	Qtde.	%	Emis. x Tit.	Tit. x Quit.	Emis. x Quit.
624	20893 / GAROTO MATERIAIS DE CONSTRUCAO LTDA	PR / PARANAGUA	18.191,52	7	0,02	48,86	-6,00	42,86
625	3953 / HORTO HOTEL LTDA	MT / RONDONOPOLIS	3.232,00	7	0,00	12,57	13,29	25,86
626	14428 / INSTITUTO NACIONAL DE METROLOGIA, QUALIDA	RJ / DUQUE DE CAXIAS	630,63	7	0,00	11,00	-9,00	2,00
627	5374 / ITAMAR FLEMING	MT / SORRISO	5.314,70	7	0,00	177,14	0,00	177,14
628	37985 / JOAO PEDRO DONATO SILVA	PR / PARANAGUA	3.804,99	7	0,00	141,71	0,00	141,71
629	36383 / JOSE CICERO DE ALEXANDRE	MT / RONDONOPOLIS	2.666,72	7	0,00	246,00	0,00	246,00
630	39737 / JOSUEL ALMEIDA DA SILVA	MT / VARZEA GRANDE	5.918,13	7	0,01	38,43	0,00	38,43
631	34933 / JUNIO SIDNEY SILVA DE OLIVEIRA	PA / TRAIRAO	1.088,29	7	0,00	200,43	0,00	200,43
632	8310 / K. MARTINS EMPREENDIMENTOS E INVESTIMENT	MT / VARZEA GRANDE	1.933,72	7	0,00	8,71	41,29	50,00
633	38527 / KMM SOLUCOES TECNOLOGICAS LTDA.	RS / PASSO FUNDO	26.474,89	7	0,02	27,14	7,57	34,71
634	36789 / MARCOS HENRIQUE CRUZ DE CARVALHO	MT / RONDONOPOLIS	709,98	7	0,00	96,86	1,14	98,00
635	30780 / MATEUS BARBOSA DOS REIS	MT / PRIMAVERA DO LESTE	6.101,25	7	0,01	283,71	0,00	283,71
636	28755 / N. W. FERREIRA DE FARIAS & CIA LTDA	MT / RONDONOPOLIS	7.911,87	7	0,01	28,86	-16,00	12,86
637	32741 / NILSON MENDES SANTIAGO	MT / LUCAS DO RIO VERDE	10.997,98	7	0,01	280,00	0,00	280,00
638	28474 / OXIGENIO RONDONOPOLIS COMERCIO DE GASE	MT / RONDONOPOLIS	4.500,00	7	0,00	23,86	14,14	38,00
639	32111 / PAULO HENRIQUE DA SILVA MATOS	MT / LUCAS DO RIO VERDE	9.970,98	7	0,01	288,14	0,00	288,14
640	5109 / PORTOBENS ADMINISTRADORA DE CONSORCIOS	SP / SAO JOSE DO RIO PRETO	55.863,98	7	0,05	178,86	0,00	178,86
641	35428 / RAIMUNDO SARAIVA DE SOUZA	PA / JACUNDA	6.674,66	7	0,01	190,00	0,00	190,00
642	3649 / REDE DE POSTOS DE COMBUSTIVEIS MARAJÓ GR	MT / CUIABA	7.028,89	7	0,01	126,86	-12,86	114,00
643	38159 / RLBC CONSULTORIA EMPRESARIAL LTDA	SP / SAO PAULO	134.726,15	7	0,12	47,86	2,29	50,14
644	29023 / ROGERIO PAULINO DA SILVA	MS / CAMPO GRANDE	1.300,00	7	0,00	59,43	-1,00	58,43
645	26242 / ROSEMARY IGLESIAS PORRAL ALVES 561966951	MT / RONDONOPOLIS	4.430,00	7	0,00	7,86	0,29	8,14
646	35161 / RUDILENER BERNARDES ESQUERDO	MT / RONDONOPOLIS	6.363,45	7	0,01	190,86	0,00	190,86
647	19554 / SAMUEL OLIVEIRA DE MACENA	MT / POXOREO	6.458,80	7	0,01	122,00	0,43	122,43
648	39517 / SERGIO MOREIRA MACHADO	MS / RIO VERDE DE MATO GROS	1.038,00	7	0,00	8,29	-5,86	2,43
649	28930 / THAIS FELTZ BARAUSKAS LOPES	PR / PARANAGUA	12.126,15	7	0,01	233,14	0,00	233,14
650	37016 / THAYLON DIOGO DA SILVA	MT / RONDONOPOLIS	4.226,53	7	0,00	218,57	0,00	218,57
651	18857 / TRUCK CENTER 163	MT / SINOP	505,52	7	0,00	172,57	-6,00	166,57
652	7957 / TURBONET SERVICOS DE COMUNICACAO EIRELI	GO / RIO VERDE	1.582,00	7	0,00	92,43	6,86	99,29
653	33681 / UENDER PACHECO NASCIMENTO	MT / CUIABA	5.249,60	7	0,00	305,29	0,00	305,29
654	28640 / UNIVERSO ONLINE S/A	SP / SAO PAULO	641,13	7	0,00	165,00	0,00	165,00
655	33659 / WENNIO KEFINY COSTA GONZAGA	AM / MANAUS	499,10	7	0,00	40,14	-0,71	39,43
656	36909 / WILLIAN LUIZ DA SILVA	MT / CONFRESA	3.144,63	7	0,00	167,71	0,29	168,00
657	34571 / 49.839.925 GERALDO RODRIGUES DE SOUSA	MT / CONFRESA	18.890,00	6	0,02	51,00	-24,83	26,17
658	39860 / ADEMILSON SANTOS ARAUJO	MT / RONDONOPOLIS	3.794,90	6	0,00	36,17	0,00	36,17
659	12727 / AGRICOLA ALVORADA S.A.	MT / PRIMAVERA DO LESTE	2.696,68	6	0,00	169,33	0,00	169,33
660	37463 / ALEX CAMILO FERNANDES	PR / PARANAGUA	1.600,00	6	0,00	133,17	0,00	133,17
661	20433 / ALFA CERTIFICACAO DIGITAL LTDA	MT / RONDONOPOLIS	1.200,00	6	0,00	241,33	0,00	241,33
662	18598 / ALIANÇA COMERCIO E SERVICOS DE CHAVES, C	MT / RONDONOPOLIS	2.804,00	6	0,00	45,83	12,00	57,83
663	24335 / ALINE LEMES MARQUES	MT / RONDONOPOLIS	14.416,67	6	0,01	87,67	0,00	87,67
664	36897 / ALISSON BARBOSA DE ARAUJO	MS / RIO VERDE DE MATO GROS	295,00	6	0,00	6,67	0,17	6,83
665	33139 / ATUA SISTEMAS DE INFORMACAO LTDA	MT / CUIABA	44.081,50	6	0,04	6,83	8,00	14,83
666	33918 / BRIDGESTONE DO BRASIL INDÚSTRIA E COMÉRC	SP / SANTO ANDRE	846.960,00	6	0,78	12,33	249,00	261,33
667	36254 / CARLOS HENRIQUE PRESTES COSTA	PA / SANTAREM	6.184,44	6	0,01	224,67	0,00	224,67
668	7769 / CHUBB SEGUROS BRASIL S.A.	SP / SAO PAULO	101.977,04	6	0,09	139,00	11,00	150,00
669	35075 / CIDNEY EVANGELISTA DA SILVA	PA / SANTAREM	2.365,49	6	0,00	131,67	0,17	131,83
670	32833 / CLAUDEJAN SOUZA RODRIGUES	MT / RONDONOPOLIS	5.982,60	6	0,01	309,00	0,00	309,00
671	37225 / CLAUDIO PEREIRA DA SILVA	MT / JACIARA	1.986,95	6	0,00	162,00	0,33	162,33
672	38544 / CONEXAO CONSULTORIA E COWORKING LTDA	SC / ITAJAI	2.750,28	6	0,00	46,33	4,00	50,33
673	37535 / CONSULTLOG SERVICOS DE CONTROLE DE TRA	PR / CURITIBA	28.352,54	6	0,03	96,67	0,67	97,33
674	29455 / DANIELLE MODESTO DE OLIVEIRA	MT / SORRISO	7.647,61	6	0,01	272,33	0,00	272,33
675	22286 / EDENRED SOLUCOES DE MOBILIDADE E INSTITUI	RS / CAMPO BOM	1.655,27	6	0,00	43,83	0,50	44,33
676	29288 / EDGAR DE AZEVEDO	MT / TANGARA DA SERRA	4.396,96	6	0,00	306,83	0,00	306,83
677	9208 / EVANDRO CICERO DE CAMPOS	MT / VARZEA GRANDE	3.012,37	6	0,00	99,83	-0,50	99,33
678	16663 / EVO SERVICOS FINANCEIROS LTDA	RJ / RIO DE JANEIRO	1.678,50	6	0,00	148,83	0,00	148,83
679	32067 / FAIRFAX BRASIL SEGUROS CORPORATIVOS SA	SP / SAO PAULO	135.985,62	6	0,13	29,67	-2,83	26,83
680	38026 / GISELY M C SOVERNIGO	PR / PARANAGUA	5.708,41	6	0,01	103,17	20,83	124,00
681	38026 / GRANDO & GROFF LTDA	PR / GUAIRA	3.879,35	6	0,00	183,67	-16,00	167,67
682	11400 / HIMETRA HIGIENE E MEDICINA DO TRABALHO LT	PR / PARANAGUA	402,43	6	0,00	140,83	0,00	140,83
683	25458 / HOTEL SANTA FE DO SUL E CONVENIENCIA LTDA	MT / RONDONOPOLIS	1.200,00	6	0,00	4,17	1,50	5,67
684	36790 / INEXA TELECOM LTDA	MT / LUCAS DO RIO VERDE	1.211,05	6	0,00	129,00	2,50	131,50
685	38719 / JAKELINE MOTA DOS SANTOS LTDA	MT / RONDONOPOLIS	8.977,81	6	0,01	8,67	7,33	16,00
686	33522 / JEFERSON DA SILVA DE OLIVEIRA	MT / CUIABA	2.802,23	6	0,00	236,33	0,17	236,50
687	39720 / JOSE CARLOS PEREIRA CRUZ	PR / PARANAGUA	9.200,00	6	0,01	30,17	0,00	30,17
688	33883 / JOSSUE DE OLIVEIRA	SC / BALNEARIO BARRA DO SUL	3.522,52	6	0,00	302,33	0,00	302,33
689	28670 / KAUAN SILVA NERY	MT / VARZEA GRANDE	9.100,00	6	0,01	10,50	11,67	22,17
690	3880 / LCI TELECOMUNICACOES LTDA	MT / SORRISO	1.379,40	6	0,00	47,83	50,50	98,33
691	36447 / LHR COMERCIO DE COMBUSTIVEIS E TRANSPOR	GO / NOVA CRIXAS	13.414,75	6	0,01	73,67	-60,67	13,00
692	1770 / LIBERALI COMERCIO DE COMBUSTIVEIS LTDA	MT / LUCAS DO RIO VERDE	11.733,33	6	0,01	204,50	0,00	204,50
693	22327 / LUCIANA DA SILVA OLIVEIRA 02179035179	MT / RONDONOPOLIS	1.660,00	6	0,00	43,17	6,50	49,67
694	35647 / LUCIANO PEREIRA RODRIGUES	PR / PARANAGUA	1.729,60	6	0,00	29,50	-28,00	1,50
695	36233 / M. A. C. PODOLAN LTDA	MT / ROSARIO DO OESTE	180,00	6	0,00	228,67	0,00	228,67
696	28668 / M. DO CARMO FIRMINO LTDA	MT / MATUPA	960,00	6	0,00	89,33	5,83	95,17
697	30336 / MAISCOR TINTAS LTDA	MT / RONDONOPOLIS	2.472,40	6	0,00	58,83	8,67	67,50
698	27907 / MANOEL RODRIGUES PEREIRA	MT / RONDONOPOLIS	5.731,76	6	0,01	303,50	0,00	303,50
699	35728 / MARIA MARTA SOUZA DE FREITAS	MT / RONDONOPOLIS	2.644,97	6	0,00	272,00	0,00	272,00
700	28909 / MATHEUS DE SOUZA DA SILVA	PA / ITAITUBA	7.544,60	6	0,01	311,33	0,00	311,33
701	6753 / MED CENTER CLINICA DO TRABALHADOR LTDA	MT / VARZEA GRANDE	6.064,00	6	0,01	154,00	0,67	154,67
702	37539 / MIL NEGOCIOS LTDA	SC / ITAJAI	1.432,76	6	0,00	35,00	7,67	42,67
703	24287 / MIRIAN BARCARENA AUTO POSTO LTDA	PA / BARCARENA	4.407,02	6	0,00	183,83	-14,67	169,17
704	37045 / MIRIAN JARAGUARI AUTO POSTO LTDA	MS / JARAGUARI	6.242,48	6	0,01	173,83	-8,33	165,50
705	37866 / MONTE CARLO E CONVENIENCIA BALSAMO LTDA	SP / BALSAMO	5.445,97	6	0,01	119,00	-0,33	118,67
706	7764 / NILTON CESAR FREITAS	PR / PARANAGUA	2.554,38	6	0,00	227,67	0,00	227,67
707	20698 / PLANTIVO IND. E COM. DE FERTILIZANTES LTDA	MT / CAMPO VERDE	56.590,00	6	0,05	30,83	57,33	88,17
708	2951 / POSTO MAHLE GUAIRA LTDA	PR / GUAIRA	7.035,93	6	0,01	32,33	-9,67	22,67
709	3233 / POSTO MAHLE JANDAIA	PR / MANDAGUARI	140,00	6	0,00	224,17	0,00	224,17
710	25659 / PRIMOS RECUPERADORA DE CARROCERIAS LTD	MT / RONDONOPOLIS	14.441,00	6	0,01	10,50	16,17	26,67
711	3704 / REDE DE POSTOS MARAJÓ CUIABA LTDA	PI / VARZEA GRANDE	4.170,38	6	0,00	130,33	-14,67	115,67
712	36069 / REGINALDO SANTANA DOS SANTOS	MT / RONDONOPOLIS	2.193,79	6	0,00	160,83	-3,83	157,00

Consideradas somente Despesas onde Via Documento = 1a Via.
 Média Prazo Tit. x Quit. = Prazo médio da Fatura até o Pagamento.

Média Prazo Emis. x Tit. = Prazo médio da Emissão da Despesa até Faturamento.
 Média Prazo Emis. x Quit. = Prazo médio da Emissão da Despesa até o Pagamento.



Este documento foi gerado pelo usuário 796.***.***-00 em 14/01/2026 19:23:51
 Número do documento: 26011419224201000000204359929
<https://pje.tjmt.jus.br:443/pje/Processo/ConsultaDocumento/listView.seam?x=26011419224201000000204359929>
 Assinado eletronicamente por: ROGERIO DE LELLIS PINTO - 14/01/2026 19:22:43

Período: 01/01/25 à 11/11/25

Usuário: 1135 / PATRICIA MACHADO PEREIRA

Data: 11/11/2025 15:57:49 Página: 9

Posição	Fornecedor Diverso	Cidade	Valor	Qtde.	%	Emis. x Tit.	Tit. x Quit.	Emis. x Quit.
713	14653 / RMS TECHNOLOGY	SC / GUARAMIRIM	9.576,00	6	0,01	33,33	1,50	34,83
714	28834 / RODOPOSTO GPN COMERCIO DE COMBUSTIVEIS	SC / BALNEARIO PICARRAS	10.732,94	6	0,01	92,33	-10,00	82,33
715	35130 / ROSIEL DO NASCIMENTO SILVA	PA / REDENCAO	2.032,80	6	0,00	133,17	-17,67	115,50
716	14879 / ROTA SYSTEM RASTREAMENTO LTDA	RS / BIRAIARAS	5.500,00	6	0,01	8,33	6,00	14,33
717	22996 / SELECT HOME EMPREENDIMENTOS IMOBILIARIO	PR / CURITIBA	15.793,53	6	0,01	210,67	0,00	210,67
718	35489 / SERGIO PEREIRA DOS SANTOS	PA / REDENCAO	1.488,69	6	0,00	150,67	0,17	150,83
719	4113 / SIDNEI DE OLIVEIRA FERREIRA	MT / RONDONOPOLIS	6.048,16	6	0,01	10,00	26,50	36,50
720	38100 / SORRIMED NORTE SAUDE E SEGURANCA DO TR	MT / SINOP	1.000,00	6	0,00	76,00	0,00	76,00
721	39169 / VICTOR CUSTODIO BESSA	MT / RONDONOPOLIS	6.636,67	6	0,01	56,50	0,00	56,50
722	40440 / WELLINGTON DE ARAUJO PORTELA	MT / RONDONOPOLIS	8.900,00	6	0,01	4,00	11,00	15,00
723	36603 / WESLEY FRATA TABORDA	MT / ALTA FLORESTA	2.216,11	6	0,00	246,67	0,00	246,67
724	36462 / WEVERSON SANTOS ROCHA	PA / MOJUI DOS CAMPOS	2.548,72	6	0,00	204,00	0,00	204,00
725	36605 / WLM PARTICIPACOES E COMERCIO DE MAQUINA	PA / MARABA	13.631,35	6	0,01	14,00	105,00	119,00
726	34095 / 51.715.406 LUCAS OLIVEIRA DOS SANTOS	SP / PROMISSAO	720,00	5	0,00	74,80	-2,40	72,40
727	19465 / A.S BORRACHARIA LTDA EPP	MT / SINOP	355,00	5	0,00	141,40	-0,40	141,00
728	3894 / ADICELI SEVERINO PEREIRA	PR / PARANAGUA	1.132,30	5	0,00	3,40	22,80	26,20
729	34593 / AGILE GESTAO DE FROTAS E SERVICOS S.A	SC / JOINVILLE	1.889,24	5	0,00	44,00	14,60	58,60
730	36237 / ALAND ESTEVES SOARES	MT / SINOP	154,00	5	0,00	6,00	0,40	6,40
731	30315 / ALEXANDRO RIBEIRO DE ALMEIDA	MT / RONDONOPOLIS	3.580,45	5	0,00	308,00	0,00	308,00
732	19777 / AUTO POSTO BADAJOZ COMERCIO DE COMBUST	PA / NOVO PROGRESSO	2.755,16	5	0,00	104,00	-42,40	61,60
733	37072 / AUTO POSTO FOSTEC LTDA	GO / JUSSARA	4.012,25	5	0,00	221,00	0,00	221,00
734	3234 / AUTO POSTO SERTANEJO DE VOTUPORANGA LTD	SP / COSMORAMA	4.785,62	5	0,00	143,60	-20,00	123,60
735	30256 / Aguilera Autopecas do Para LTDA	PA / NOVO PROGRESSO	8.479,00	5	0,01	12,20	-12,60	-0,40
736	30080 / C. ALMEIDA SILVA	PA / ITAITUBA	606,50	5	0,00	17,80	-4,40	13,40
737	35703 / CAIO CAMINHOES E IMPLEMENTOS LTDA - ME	PR / SAO JOSE DOS PINHAIS	12.540,00	5	0,01	48,20	49,80	98,00
738	38185 / CELSO DE S. MATTOS JUNIOR LTDA	PR / PARANAGUA	602,00	5	0,00	83,20	0,00	83,20
739	7947 / CENTRO MEDICO PARANAGUA LTDA	PR / PARANAGUA	440,00	5	0,00	65,80	0,00	65,80
740	33678 / CHARLES DOS SANTOS LUCAS	MT / RONDONOPOLIS	3.769,46	5	0,00	200,00	0,00	200,00
741	39061 / CLEVERSON VENANCIO	MT / RONDONOPOLIS	1.300,00	5	0,00	20,60	1,60	22,20
742	35239 / COSME ELENILSON MENDONCA RAMOS	PA / ITAITUBA	837,74	5	0,00	252,60	0,00	252,60
743	39604 / EMPRESA BRASILEIRA DE CORREIOS E TELEGRA	DF / BRASILIA	243,13	5	0,00	87,80	0,00	87,80
744	38342 / FARO UPPERGR GESTAO DA INFORMACAO LTDA	MS / CAMPO GRANDE	29.603,00	5	0,03	24,60	7,00	31,60
745	4501 / GERA SERVICOS ADMINISTRATIVOS LTDA	MT / RONDONOPOLIS	11.367,58	5	0,01	6,00	23,40	29,40
746	37103 / GUIZ GUSMAO DE OLIVEIRA PEREIRA	MT / VARZEA GRANDE	800,83	5	0,00	157,80	0,60	158,40
747	4201 / HELDER NOGUEIRA MARINHO JUNIOR	MT / SINOP	1.190,62	5	0,00	227,00	0,20	227,20
748	32606 / JAQUIEL DA SILVA	MT / RONDONOPOLIS	1.842,07	5	0,00	308,00	0,00	308,00
749	28083 / JHONASSIS ARRAIS SOUSA	AM / MANAUS	3.569,61	5	0,00	81,80	0,40	82,20
750	37208 / JOAO KADSON GOMES DA SILVA	PA / MOJUI DOS CAMPOS	1.459,99	5	0,00	189,60	0,00	189,60
751	33476 / JONAS HUDEMA	PR / PARANAGUA	7.960,00	5	0,01	253,60	0,00	253,60
752	35229 / JOSE GONCALVES PEREIRA	MT / RONDONOPOLIS	293,00	5	0,00	4,80	0,20	5,00
753	37107 / JUSTINO CARVALHO DOS REIS	MT / RONDONOPOLIS	3.031,65	5	0,00	159,00	0,00	159,00
754	7292 / L. F. GERHARDT & CIA LTDA	MT / RONDONOPOLIS	1.375,10	5	0,00	3,60	25,60	29,20
755	34788 / LUIS ALFONZO RIVAS RIVAS	PR / PARANAGUA	2.242,87	5	0,00	308,00	0,00	308,00
756	6265 / M N DE OLIVEIRA FILHO EIRELI	MT / RONDONOPOLIS	1.889,51	5	0,00	10,20	21,40	31,60
757	34143 / MARCIO JEFFERSON MARTINS BACKES	MT / SINOP	298,00	5	0,00	4,40	1,20	5,60
758	35188 / MARINALDO LOURENCO FILHO	MT / RONDONOPOLIS	3.120,41	5	0,00	101,20	0,00	101,20
759	39177 / MATHEUS VANNI TERRES	PR / PARANAGUA	510,00	5	0,00	13,20	-1,60	11,60
760	2879 / MAZOTI & MAZOTI LTDA	PR / JOAQUIM TAVORA	6.681,72	5	0,01	53,20	4,40	57,60
761	36865 / MED TRABALHO LTDA	MT / CONFRESA	1.010,00	5	0,00	232,60	0,00	232,60
762	4878 / MENEGATTI CADEADO COMERCIO DE COMBUSTIV	PR / FAXINAL	8.525,66	5	0,01	161,20	-20,00	141,20
763	9743 / MICROCENTER COMERCIO E SERVICOS DE INFOR	MT / RONDONOPOLIS	1.284,00	5	0,00	20,00	11,40	31,40
764	39172 / MT VIDROS AUTOMOTIVOS LTDA	MT / RONDONOPOLIS	3.375,00	5	0,00	51,00	-0,60	50,40
765	26731 / MT VOL - COMERCIO DE PECAS E SERVICOS DE	MT / RONDONOPOLIS	3.147,80	5	0,00	49,00	-18,00	31,00
766	1907 / NU PAGAMENTOS S.A.	SP / SAO PAULO	49.714,52	5	0,05	151,00	0,00	151,00
767	33890 / OCEANOS INVESTIMENTOS IMOBILIARIOS LTDA	MA / SAO LUIS	14.563,00	5	0,01	142,80	0,40	143,20
768	37720 / PAULAO TRUCK CENTER LTDA	MT / RONDONOPOLIS	1.148,95	5	0,00	25,60	-25,60	0,00
769	36657 / POSTO MAIS BALSAS LTDA	MA / BALSAS	15.140,13	5	0,01	216,20	0,00	216,20
770	13452 / POSTOS MAHLE COMERCIO DE COMBUSTIVEIS L	PR / PONTA GROSSA	4.489,28	5	0,00	70,80	29,80	100,60
771	23945 / PRIMANET PROVEDOR DE INTERNET	MT / PRIMAVERA DO LESTE	1.418,94	5	0,00	40,40	2,60	43,00
772	29975 / PRIMAVERA DIESEL LTDA	MT / PRIMAVERA DO LESTE	289.315,00	5	0,27	1,00	100,20	101,20
773	28843 / RAILTON BATISTA DE ARAUJO	SP / SOROCABA	29.341,15	5	0,03	153,60	22,60	176,20
774	36560 / RAIMUNDO RIBEIRO SANTOS	MA / BOM JESUS DAS SELVAS	1.844,79	5	0,00	100,20	0,60	100,80
775	35971 / RAMON MENDES DE OLIVEIRA	MT / RONDONOPOLIS	1.020,00	5	0,00	258,40	0,00	258,40
776	36810 / REGINALDO RODRIGUES DA SILVA	MT / CUIABA	1.294,56	5	0,00	194,00	0,00	194,00
777	33742 / RICARDO DOS SANTOS	MS / SAO GABRIEL DO OESTE	1.600,84	5	0,00	251,40	0,20	251,60
778	27423 / SERASA S.A.	SP / SAO PAULO	1.475,35	5	0,00	196,40	0,00	196,40
779	3795 / SOFIT SOFTWARE S.A.	SC / JOINVILLE	1.857,20	5	0,00	1,60	24,60	26,20
780	31578 / TAG MATUPA LTDA	MT / MATUPA	1.606,00	5	0,00	54,20	12,00	66,20
781	8107 / TRANSPORTE RODOVIARIO GOMES LTDA	MT / SAO JOSE DOS QUATRO MA	23.552,34	5	0,02	264,00	0,00	264,00
782	16763 / TRANSPORTES TRANSDIAL LTDA	RS / ERECHIM	373,06	5	0,00	194,40	0,00	194,40
783	8777 / TRANSVAL TRANSPORTADORA VALMIR LTDA	SP / RINOPOLIS	674,80	5	0,00	192,60	0,00	192,60
784	38091 / TRIBUNAL DE JUSTICA DO ESTADO DE GOIAS	GO / GOIANIA	371,25	5	0,00	173,00	0,00	173,00
785	1916 / UNIMED COOPERATIVA DE TRABALHO MEDICO	PR / PARANAGUA	11.732,94	5	0,01	5,80	13,60	19,40
786	38395 / UNIMED RONDONOPOLIS COOPERATIVA DE TRA	MT / RONDONOPOLIS	13.573,71	5	0,01	7,80	13,20	21,00
787	29473 / VANESSA CHABATURA TORMAS	MT / RONDONOPOLIS	5.740,00	5	0,01	277,80	0,00	277,80
788	37010 / VICTOR ALBERTO MULATO ALVES	PA / JACUNDA	3.340,63	5	0,00	189,00	0,00	189,00
789	7551 / VOU COMUNICACOES EIRELI	SC / BALNEARIO PICARRAS	1.104,41	5	0,00	133,60	2,80	136,40
790	25375 / W. S. DE JESUS	MT / RONDONOPOLIS	4.822,00	5	0,00	124,60	-13,40	111,20
791	37980 / WD DESENVOLVIMENTO DE APLICATIVOS E SITE	RS / SAO LEOPOLDO	137,97	5	0,00	123,80	-2,20	121,60
792	38916 / WELLINGTON LEANDRO BRESSAN	MT / RONDONOPOLIS	2.640,91	5	0,00	105,60	0,00	105,60
793	34288 / WILLY MONTEIRO DA CONCEICAO	PA / SANTAREM	3.597,22	5	0,00	277,80	0,00	277,80
794	35241 / 49.271.565 ENGLISON RODRIGO FRANKIEVICZ	PR / PONTA GROSSA	2.381,00	4	0,00	25,75	-23,50	2,25
795	38881 / 58.489.965 ALICE SYPRIANI DA SILVA	MT / SINOP	320,00	4	0,00	3,00	-2,00	1,00
796	36368 / ADFF DIESEL MECANICA & CIA LTDA	MT / RONDONOPOLIS	23.576,00	4	0,02	128,75	-11,00	117,75
797	36415 / AGNALDO PEREIRA DE MORAIS	MT / RONDONOPOLIS	1.990,25	4	0,00	201,50	0,00	201,50
798	37109 / ANDRESSA RENATA CEZARIO	MT / RONDONOPOLIS	1.095,74	4	0,00	194,00	0,00	194,00
799	31235 / ANSERVE COMERCIO DE BEBIDAS E ALIMENTOS	MT / CUIABA	64,00	4	0,00	4,75	42,25	47,00
800	21059 / ARAUJO PLACAS AUTOMOTIVAS LTDA	PR / PARANAGUA	7.910,00	4	0,01	222,50	0,00	222,50
801	36046 / ARIADINI MIRANDA SILVA	MT / RONDONOPOLIS	9.600,00	4	0,01	229,25	0,00	229,25

Consideradas somente Despesas onde Via Documento = 1a Via.
Média Prazo Tit. x Quit. = Prazo médio da Fatura até o Pagamento.

Média Prazo Emis. x Tit. = Prazo médio da Emissão da Despesa até Faturamento.
Média Prazo Emis. x Quit. = Prazo médio da Emissão da Despesa até o Pagamento.



Este documento foi gerado pelo usuário 796.***.***-00 em 14/01/2026 19:23:51
Número do documento: 26011419224201000000204359929
<https://pje.tjmt.jus.br:443/pje/Processo/ConsultaDocumento/listView.seam?x=26011419224201000000204359929>
Assinado eletronicamente por: ROGERIO DE LELLIS PINTO - 14/01/2026 19:22:43

Período: 01/01/25 à 11/11/25

Usuário: 1135 / PATRICIA MACHADO PEREIRA

Data: 11/11/2025 15:57:49 Página: 10

Posição	Fornecedor Diverso	Cidade	Valor	Qtde.	%	Emis. x Tit.	Tit. x Quit.	Emis. x Quit.
802	36493 / AROLDO RIBEIRO DA LUZ SILVA	PR / PARANAGUA	3.184,00	4	0,00	34,50	-34,25	0,25
803	35084 / AUTO POSTO CANELA LTDA - TREVINHO	MT / VARZEA GRANDE	3.646,50	4	0,00	49,50	-39,50	10,00
804	29197 / BANCO RANDON SA	RS / CAXIAS DO SUL	253.242,43	4	0,23	214,50	19,00	233,50
805	37642 / BARIGUI CAMINHOES LTDA	PR / SAO JOSE DOS PINHAIS	3.311,54	4	0,00	33,50	-36,00	-2,50
806	5267 / BORRACHARIA OESTE	PR / PARANAGUA	310,00	4	0,00	12,25	-1,50	10,75
807	39448 / BRUNO RODER DE SOUSA	MT / RONDONOPOLIS	9.177,19	4	0,01	48,75	0,00	48,75
808	15427 / BUS SERVICOS DE AGENDAMENTO S.A.	SP / SAO PAULO	1.850,69	4	0,00	294,75	0,00	294,75
809	33035 / CAPITAL DISTRIBUIDORA DE PECAS PARA VEICU	MT / SINOP	1.813,00	4	0,00	9,50	13,00	22,50
810	39221 / CARLOS MONTEIRO FIGUEIREDO	MT / RONDONOPOLIS	906,60	4	0,00	30,75	0,75	31,50
811	38514 / CEMEDIC - CENTRO DE MEDICINA OCUPACIONAL	PR / PARANAGUA	240,00	4	0,00	113,75	0,00	113,75
812	28617 / CESAR DO CARMO DA SILVA	MT / RONDONOPOLIS	7.962,07	4	0,01	300,75	0,00	300,75
813	28912 / CLAUDIONOR DA SILVA CARVALHO	PA / BREU BRANCO	4.695,43	4	0,00	283,00	0,00	283,00
814	17274 / CLEO EDVINO RODRIGUES & CIA LTDA ME	MT / RONDONOPOLIS	39.577,00	4	0,04	65,75	84,50	150,25
815	33981 / DANIEL SILVA OLIVEIRA	PR / ROLANDIA	1.977,37	4	0,00	262,00	0,00	262,00
816	13764 / DEPARTAMENTO DE ESTRADAS DE RODAGEM D	PR / CURITIBA	1.795,69	4	0,00	93,50	0,00	93,50
817	36896 / DOUGLAS NOGUEIRA DE ALMEIDA	PA / SANTAREM	1.119,22	4	0,00	194,00	0,00	194,00
818	37153 / E T DA ROSA LTDA	PA / ITAITUBA	1.207,15	4	0,00	146,50	-0,25	146,25
819	28029 / EDSOON NASCIMENTO MORAES	MT / VARZEA GRANDE	3.749,11	4	0,00	306,50	0,00	306,50
820	39504 / EFFICIENCY COMPANY LTDA	SP / SAO PAULO	26.380,00	4	0,02	34,25	0,00	34,25
821	12009 / ELCIO YOSHINORI SETOYAMA EIRELI	PR / PARANAGUA	9.800,30	4	0,01	37,50	4,50	42,00
822	6689 / ELETRICA FALCAO LTDA	MT / RONDONOPOLIS	1.003,53	4	0,00	28,25	3,00	31,25
823	14727 / ELIS B M RODRIGUES	MT / RONDONOPOLIS	3.350,00	4	0,00	23,75	5,00	28,75
824	5081 / ELISMAR DA SILVA TIMOTEO	MT / RONDONOPOLIS	1.377,97	4	0,00	218,25	0,00	218,25
825	23782 / ELYSIA COLLECTIVE LIVING	PR / CURITIBA	2.878,70	4	0,00	259,75	0,00	259,75
826	37143 / ENGECRETO FABRICACAO DE ARTEFATOS DE CI	PR / PONTAL DO PARANA	79.090,67	4	0,07	56,00	44,75	100,75
827	30675 / ERINALDO MATIAS DOS SANTOS	MT / CUIABA	3.822,00	4	0,00	314,00	0,00	314,00
828	22791 / EUMAIS MULTISERVICOS LTDA	SP / BARUERI	2.248,70	4	0,00	163,00	0,00	163,00
829	24115 / FASTFRETE TECNOLOGIA E LOGISTICA LTDA	PR / CURITIBA	400,00	4	0,00	239,25	0,00	239,25
830	35719 / FERNANDO SILVA QUEIROZ	MT / SINOP	2.096,96	4	0,00	194,00	0,00	194,00
831	35253 / FERRUGEM OFICINA MECANICA E AUTO PECAS	PR / MAUA DA SERRA	1.215,00	4	0,00	17,00	-6,25	10,75
832	36752 / FF GERENCIAMENTO DE RISCO LTDA	RS / ERECHIM	6.571,37	4	0,01	4,00	4,50	8,50
833	38651 / FRANCISCO BATISTA DA SILVA	SP / PROMISSAO	210,00	4	0,00	25,00	-1,00	24,00
834	37744 / FUNDO DE REEQUIPAMENTO DO PODER JUDICIA	PR / CURITIBA	53,32	4	0,00	188,25	0,00	188,25
835	12903 / G10 TRANSPORTES S.A.	PR / MARINGA	410,38	4	0,00	256,25	0,00	256,25
836	39899 / GUSTAVO LANZILLOTTI MOREIRA	MT / RONDONOPOLIS	2.431,80	4	0,00	33,50	0,00	33,50
837	35507 / HADAIL DORNELLES DE MORAIS	MT / RONDONOPOLIS	554,35	4	0,00	212,50	0,00	212,50
838	37213 / HOTEL REGIONAL	PA / REDENCAO	450,00	4	0,00	44,00	-43,50	0,50
839	40428 / IB3 PARK ESTACIONAMENTO DE VEICULOS LTDA	PR / MATUPA	280,00	4	0,00	58,25	0,00	58,25
840	38602 / ISAAQUE DA SILVA CONCEICAO	PR / PARANAGUA	500,00	4	0,00	3,25	-2,25	1,00
841	32972 / JACKSON LUIZ FERRONATTO	MT / SORRISO	1.000,96	4	0,00	304,25	0,00	304,25
842	39412 / JEAN CARLOS DE SOUZA RUAS	MS / RIO VERDE DE MATO GROS	1.299,12	4	0,00	19,50	-1,00	18,50
843	33677 / JOAO MARCOS VIEIRA	PR / COLORADO	1.942,31	4	0,00	314,00	0,00	314,00
844	36971 / JONATHAN VIANA DE OLIVEIRA	MT / VARZEA GRANDE	1.691,76	4	0,00	163,00	0,00	163,00
845	27694 / JONNY DOS SANTOS PACHECO	MT / CUIABA	1.355,10	4	0,00	186,50	0,00	186,50
846	35104 / JOSE GONCALVES DA SILVA FILHO	PA / ITAITUBA	207,00	4	0,00	9,00	-5,00	4,00
847	34792 / JOSE LUIS BOUHADOUR MENDOZA	PR / CURITIBA	2.094,87	4	0,00	306,50	0,00	306,50
848	34791 / JOSE MARTIN JIMENEZ COELLO	PR / PARANAGUA	2.094,87	4	0,00	306,50	0,00	306,50
849	16512 / JOSE PAULO DOS SANTOS	MT / RONDONOPOLIS	9.395,36	4	0,01	149,00	0,00	149,00
850	4684 / JOSSEHAN MOREIRA DE OLIVEIRA	MT / SINOP	2.258,50	4	0,00	216,50	0,00	216,50
851	30134 / JULIANO SOUZA SILVA LTDA	MT / VARZEA GRANDE	7.460,00	4	0,01	64,00	55,00	119,00
852	31437 / KLEUBER SANTOS DA SILVA	MT / CUIABA	28.318,73	4	0,03	228,00	15,25	243,25
853	22521 / L. TARTARI MECANICA	MT / MATUPA	910,49	4	0,00	104,00	-12,25	91,75
854	40049 / LAVADOR BOB ESPONJA LTDA	MS / COXIM	5.380,00	4	0,00	8,50	2,50	11,00
855	13847 / LECHMAN TERMINAIS EIRELI	PR / PARANAGUA	1.100,00	4	0,00	188,50	2,25	190,75
856	36748 / LENAR COMERCIO DE PECAS E SERVICOS PARA	MT / RONDONOPOLIS	5.180,00	4	0,00	36,50	16,00	52,50
857	24966 / LOG10 LAVAGEM E COLETA DE RESIDUOS LTDA	SC / SAO FRANCISCO DO SUL	388,10	4	0,00	175,25	2,00	177,25
858	30507 / LUCIANO DA CONCEICAO	MT / GUARANTA DO NORTE	3.572,51	4	0,00	192,50	0,00	192,50
859	9953 / MADEFLORESTA LTDA	MT / RONDONOPOLIS	1.312,93	4	0,00	33,25	14,00	47,25
860	28826 / MAHLE MERCEDES COMERCIO DE COMBUSTIVEI	PR / PARANAVAI	828,32	4	0,00	3,25	62,00	65,25
861	32987 / MARCELO DE MATHIA	MT / CONFRESA	3.739,00	4	0,00	44,25	-35,75	8,50
862	31363 / MATHEUS LINIKHER LEONEL	SC / ARAQUARI	3.300,00	4	0,00	306,50	0,00	306,50
863	30079 / MAYARA VALENTE MARQUES	MT / SORRISO	840,80	4	0,00	105,75	-15,25	90,50
864	27906 / MD BORRACHARIA COMERCIO DE PNEUS LTDA	SC / IMBITUBA	600,00	4	0,00	165,00	-0,50	164,50
865	5339 / MECA LOGISTICA E TRANSPORTES LTDA	MT / RONDONOPOLIS	12.674,29	4	0,01	285,00	0,00	285,00
866	26735 / MUNICIPIO DE CUBATAO	SP / CUBATAO	6.107,24	4	0,01	168,25	0,00	168,25
867	37323 / NOVA FROTA GO	GO / RIO VERDE	2.199,61	4	0,00	189,75	0,00	189,75
868	36950 / PANTANEIRO INDUSTRIA E COMERCIO DE PECAS	MT / RONDONOPOLIS	760,00	4	0,00	23,50	26,75	50,25
869	37813 / PAULO EVANDRO O MARQUES	PR / PARANAGUA	200,00	4	0,00	19,25	-18,75	0,50
870	5154 / POSTO 10 LTDA	MT / CAMPO NOVO DO PARECIS	6.774,50	4	0,01	158,75	-8,50	150,25
871	7726 / POSTO DE COMBUSTIVEIS CONQUISTA LTDA	MT / SINOP	7.173,00	4	0,01	4,00	-3,50	0,50
872	20119 / POSTO MONTE CARLO GRAMADAO KM 535 LTDA	SP / MERIDIANO	6.108,89	4	0,01	89,75	-9,25	80,50
873	13999 / POSTO PRATAO JARAGUA LTDA	GO / JARAGUA	9.604,33	4	0,01	205,00	0,00	205,00
874	36750 / POSTO TREVAVO MORAES ALMEIDA LTDA	PA / ITAITUBA	2.377,08	4	0,00	58,25	-5,25	53,00
875	27189 / RECAPAGEM LODI LTDA	MT / RONDONOPOLIS	12.075,00	4	0,01	28,25	5,00	33,25
876	27696 / RECREIO SERVICIO DE LAVAGEM DE VEICULOS L	MS / COXIM	2.150,00	4	0,00	224,75	-10,50	214,25
877	3882 / REDE DE POSTOS APOLO LTDA	SC / ARAQUARI	1.053,43	4	0,00	3,75	-1,75	2,00
878	6544 / REDE DE POSTOS MARAJO APARECIDA DE GOIAN	GO / APARECIDA DE GOIANIA	6.292,66	4	0,01	129,50	-10,00	119,50
879	32417 / REDE DE POSTOS MARAJO COUTO MAGALHAES	TO / COUTO DE MAGALHAES	7.317,07	4	0,01	132,00	-63,00	69,00
880	37805 / RESGATES PAPALEGUAS LTDA	MT / RONDONOPOLIS	4.454,00	4	0,00	14,75	-6,75	8,00
881	34036 / ROBERT NEVES SOUZA	PR / PARANAGUA	1.250,00	4	0,00	40,50	-35,25	5,25
882	31493 / RODOPOSTO RUBI LTDA	SP / SAO CARLOS	2.560,20	4	0,00	190,00	0,00	190,00
883	32858 / RODRIGO GEOVAN KIRSCHKE	MT / SINOP	1.460,38	4	0,00	212,50	0,00	212,50
884	33857 / RODRIGO LISBOA DA SILVA E SILVA	PA / NOVO PROGRESSO	1.505,19	4	0,00	224,00	0,00	224,00
885	37752 / ROMERO E VANDONI DE MOURA ADVOGADOS	MS / CAMPO GRANDE	2.558.313,81	4	2,36	75,25	52,00	127,25
886	9827 / RONDONOPOLIS CARTORIO 4 OFICIO TAB E PRIVA	MT / RONDONOPOLIS	824,80	4	0,00	218,75	0,00	218,75
887	19159 / ROTA PARKING - SERVICIO E LOGISTICA LTDA	SC / SAO FRANCISCO DO SUL	290,00	4	0,00	29,00	-29,00	0,00
888	38034 / RV CLIN LTDA	MS / RIO VERDE DE MATO GROS	780,00	4	0,00	102,50	0,00	102,50
889	30145 / SAGEL COMERCIO DE CEREIAS LTDA	MT / SORRISO	2.502,05	4	0,00	171,00	0,00	171,00
890	14236 / SENA CUIABA SERVICOS AUTOMOTIVOS LTDA	MT / CUIABA	772,00	4	0,00	52,00	-20,25	31,75

Consideradas somente Despesas onde Via Documento = 1a Via.
Média Prazo Tit. x Quit. = Prazo médio da Fatura até o Pagamento.

Média Prazo Emis. x Tit. = Prazo médio da Emissão da Despesa até Faturamento.
Média Prazo Emis. x Quit. = Prazo médio da Emissão da Despesa até o Pagamento.

Este documento foi gerado pelo usuário 796.***.***-00 em 14/01/2026 19:23:51

Número do documento: 26011419224201000000204359929

<https://pje.tjmt.jus.br:443/pje/Processo/ConsultaDocumento/listView.seam?x=26011419224201000000204359929>

Assinado eletronicamente por: ROGERIO DE LELLIS PINTO - 14/01/2026 19:22:43

Período: 01/01/25 à 11/11/25

Usuário: 1135 / PATRICIA MACHADO PEREIRA

Data: 11/11/2025 15:57:49 Página: 11

Posição	Fornecedor Diverso	Cidade	Valor	Qtde.	%	Emis. x Tit.	Tit. x Quit.	Emis. x Quit.
891	28929 / T.MELO DE SOUZA	MT / RONDONOPOLIS	3.196,00	4	0,00	43,25	8,75	52,00
892	29825 / THIAGO DE SOUZA SILVA	MT / TANGARA DA SERRA	2.970,26	4	0,00	314,00	0,00	314,00
893	8540 / TRANSPORTE RODOVIARIO 1500 LTDA	MT / RONDONOPOLIS	1.449,41	4	0,00	223,00	0,00	223,00
894	34652 / TUNA PAGAMENTOS LTDA	SC / FLORIANOPOLIS	1.069,88	4	0,00	104,00	-2,50	101,50
895	19845 / UNION SERVICE LOGISTICA LTDA	SC / SAO FRANCISCO DO SUL	270,00	4	0,00	268,00	0,00	268,00
896	36721 / VALDINEI APARECIDO ALVES	MT / RONDONOPOLIS	857,20	4	0,00	231,75	0,00	231,75
897	36999 / VALDIVINO BARBOSA SILVA - O GOIANO	GO / ARAGARCAS	5.306,09	4	0,00	225,50	0,00	225,50
898	30035 / WESLLEY LUIZ DE ALMEIDA	MT / RONDONOPOLIS	2.170,31	4	0,00	306,50	0,00	306,50
899	31911 / 2 TABELIONATO DE NOTAS DA COMARCA DE PA	PR / PARANAGUA	989,38	3	0,00	137,33	0,00	137,33
900	34350 / 52.600.420 IGOR JUNIOR ARAUJO DA SILVA	MT / RONDONOPOLIS	120,00	3	0,00	10,00	-8,00	2,00
901	30263 / 53.859.772 FABIANO BUSARELLO	PA / NOVO PROGRESSO	610,00	3	0,00	7,67	-7,67	0,00
902	33623 / 55.842.099 CLEYBE NUNES DOS SANTOS	MT / RONDONOPOLIS	100,00	3	0,00	4,33	-4,33	0,00
903	37231 / 59.476.967 CRISTIANE DE FARIAS	SP / PROMISSAO	940,00	3	0,00	85,00	-10,33	74,67
904	38636 / 60.428.318 DIOGE FARIA SODRE FILHO	MT / SINOP	2.308,00	3	0,00	42,33	11,00	53,33
905	39111 / 61.598.947 EMILY FERREIRA DA SILVA	PR / PARANAGUA	19.673,82	3	0,02	62,33	0,00	62,33
906	36873 / ABEL GOMES DE BARROS	MS / SONORA	1.762,41	3	0,00	211,33	0,00	211,33
907	36494 / ADEMIR MACHADO 47306971972	PR / PARANAGUA	400,00	3	0,00	24,33	-24,33	0,00
908	36 / AIG SEGUROS BRASIL S.A.	SP / SAO PAULO	68.483,56	3	0,06	76,00	100,33	176,33
909	33773 / ALESSANDRO MENEZES JAPENISKI LTDA	MT / LUCAS DO RIO VERDE	7.150,00	3	0,01	13,33	-4,67	8,67
910	10881 / ANGELIS SERVICOS E SAUDE LTDA	SC / ARAQUARI	180,00	3	0,00	258,67	0,00	258,67
911	32526 / ANTONIO APARECIDO DE PAULO	MT / SINOP	2.492,90	3	0,00	255,00	0,00	255,00
912	38912 / ANTONIO CARLOS PEREIRA DIAS DE JESUS	MT / RONDONOPOLIS	316,52	3	0,00	45,67	1,00	46,67
913	38208 / ARINO ALVES DA SILVA	PR / PARANAGUA	4.500,00	3	0,00	160,00	0,00	160,00
914	39294 / AUTO MECANICA DOIS IRMAOS LTDA	SC / GARUVA	1.449,75	3	0,00	1,00	-1,00	0,00
915	5056 / AUTO POSTO BATATAO LTDA	GO / BOM JARDIM DE GOIAS	7.372,93	3	0,01	226,00	0,00	226,00
916	25676 / AUTO POSTO MASUT VIII LTDA	MT / RONDONOPOLIS	1.771,30	3	0,00	165,33	-8,33	157,00
917	25753 / AUTO POSTO REI DA CASTELO 2 LTDA	SP / QUADRA	1.876,37	3	0,00	83,33	-2,33	81,00
918	7937 / AUTO POSTO RODOTRUCK DE PRESIDENTE PRUD	SP / PRESIDENTE PRUDENTE	791,19	3	0,00	243,00	0,00	243,00
919	35050 / AUTO POSTO TULIO SJO	PR / SAO JOSE DOS PINHAIS	5.610,30	3	0,01	32,33	-31,67	0,67
920	35003 / BATERIAS PARANAGUA LTDA	PR / PARANAGUA	5.730,00	3	0,01	78,33	-3,67	74,67
921	37116 / BLIND LITORAL PARABRISAS PARA CARROS E CA	PR / PARANAGUA	1.996,00	3	0,00	160,33	-12,00	148,33
922	7981 / BORGNO TRANSPORTES LTDA	BA / LUIS EDUARDO MAGALHAE	1.632,69	3	0,00	153,33	0,00	153,33
923	35058 / BRASIL RESGATE LTDA	MT / SINOP	3.030,00	3	0,00	8,67	-8,00	0,67
924	29091 / BRAZIL SHIP BROKERS LTDA	SC / ITAJAI	18.000,00	3	0,02	1,00	0,67	1,67
925	14155 / C. B. C. JARDIM LTDA	MT / RONDONOPOLIS	1.438,10	3	0,00	9,33	-10,33	-1,00
926	25447 / CAIO COMERCIO DE BATERIAS LTDA	PR / SAO JOSE DOS PINHAIS	7.460,00	3	0,01	43,67	47,67	91,33
927	32178 / CENEDESE E ADVOGADOS ASSOCIADOS	PR / PARANAGUA	910,00	3	0,00	250,00	0,00	250,00
928	39121 / CLAUDIA R SILVA	PA / NOVO PROGRESSO	850,00	3	0,00	7,00	-1,67	5,33
929	91 / CLAUDIO JOSE DE MATTOS ANTUNES	PR / PARANAGUA	170,00	3	0,00	112,00	-8,00	104,00
930	20330 / CLEBSON AVELINO DE SOUZA	MT / DIAMANTINO	3.579,82	3	0,00	314,00	0,00	314,00
931	35804 / CLINICA MED-NET	MT / LUCAS DO RIO VERDE	150,00	3	0,00	273,67	0,00	273,67
932	8285 / COM DE COMB E TRANSP TRANSPANTANEIRA LTD	MS / COXIM	629,99	3	0,00	60,67	-9,67	51,00
933	11279 / COMBUSTIVEIS E LUBRIFICANTES BUSSOLARO L	MT / NOBRES	2.342,11	3	0,00	144,00	-50,00	94,00
934	37514 / DANIEL DE OLIVEIRA MARQUESIN	MT / RONDONOPOLIS	2.250,00	3	0,00	6,33	9,33	15,67
935	36872 / DANIEL PEREIRA DE SOUSA	PA / BELTERRA	752,83	3	0,00	224,00	0,00	224,00
936	28184 / DEL MORO & DEL MORO LTDA	MT / SORRISO	254,72	3	0,00	291,33	0,00	291,33
937	38974 / DEPARTAMENTO ESTADUAL DE TRANSITO	SC / FLORIANOPOLIS	1.818,36	3	0,00	82,67	0,00	82,67
938	35300 / EDMILSON JEAN BARBOSA DA SILVA	PR / PARANAGUA	850,00	3	0,00	108,67	-6,67	102,00
939	22613 / ELTON MARCELO SCHONS	MT / SORRISO	400,00	3	0,00	222,67	0,00	222,67
940	35810 / EXATA SAUDE OCUPACIONAL LTDA	PA / NOVO PROGRESSO	600,00	3	0,00	152,00	0,00	152,00
941	1809 / EZEQUIAS DA ROCHA - EPP	PR / PARANAGUA	14.130,00	3	0,01	66,33	0,00	66,33
942	37050 / FARO UPPERGR GESTAO DA INFORMACAO LTDA	MS / CAMPO GRANDE	34.591,20	3	0,03	154,67	0,67	155,33
943	35508 / FRANCISCO DELACIR PINHEIRO DA SILVA	PA / TAILANDIA	526,98	3	0,00	283,00	0,00	283,00
944	38127 / FUNDO ESPECIAL DO PODER JUDICIARIO - FERJ	MA / SAO LUIS	215,55	3	0,00	159,00	0,00	159,00
945	3028 / G10 AUTO POSTO S.A	PR / MARINGA	2.218,82	3	0,00	94,00	-28,67	65,33
946	22572 / GEDEAN DOS SANTOS SILVA	PA / ITAITUBA	2.203,36	3	0,00	314,00	0,00	314,00
947	37511 / GRANVILLE SECURITIZADORA S.A	MT / RONDONOPOLIS	122.500,00	3	0,11	171,00	0,00	171,00
948	32533 / HENRIQUE LIMA DOS REIS	PA / ITAITUBA	1.430,38	3	0,00	314,00	0,00	314,00
949	39245 / HOSTGATOR BRASIL LTDA.	SC / FLORIANOPOLIS	1.798,20	3	0,00	55,33	0,00	55,33
950	33123 / HOTEL IDEAL LTDA	MT / CONFRESA	3.030,00	3	0,00	251,67	0,00	251,67
951	24883 / INGRUN POTT HILGEMBERG	PR / PARANAGUA	1.000,00	3	0,00	262,33	0,00	262,33
952	30818 / IVAN DOS SANTOS REIS	PA / URUARA	2.032,65	3	0,00	314,00	0,00	314,00
953	5001 / JI COMERCIO DE COMBUSTIVEL LTDA - ME	PR / CARAMBEI	1.975,50	3	0,00	270,67	0,00	270,67
954	35675 / JOEL DE OLIVEIRA MORAES	MT / RONDONOPOLIS	8.430,29	3	0,01	72,33	0,00	72,33
955	39263 / JORGE GOUVEA	PR / PARANAGUA	120,00	3	0,00	2,00	-2,00	0,00
956	36934 / JOSIMAR MARTINS DE AQUINO	PA / NOVA ESPERANCA DO PIRI	526,98	3	0,00	224,00	0,00	224,00
957	37242 / JOVINO BATISTA DO NASCIMENTO	MT / RONDONOPOLIS	1.942,33	3	0,00	143,00	0,67	143,67
958	2721 / JOZUEL BEZERRA DA SILVA	MS / CAMPO GRANDE	200,00	3	0,00	74,00	-9,00	65,00
959	20274 / JULIA GRAZIELA DE VARGAS GOMES	MT / RONDONOPOLIS	535,00	3	0,00	208,33	0,00	208,33
960	38627 / JUNINHO TRANSPORTES LTDA	PR / CASCAVEL	18.368,55	3	0,02	69,67	-0,67	69,00
961	32960 / JZERBATO DIGITACAO LTDA	PR / CURITIBA	1.600,00	3	0,00	248,33	0,00	248,33
962	33472 / L.E. ELITE POSTO DE MOLAS LTDA	MT / LUCAS DO RIO VERDE	940,00	3	0,00	285,33	0,00	285,33
963	38804 / LAVA TRUCK GURI LTDA	PR / CAMPINA GRANDE DO SUL	750,00	3	0,00	8,00	-1,00	7,00
964	34834 / LAVALOG PARKING LTDA	SP / CUBATAO	224,00	3	0,00	284,67	0,00	284,67
965	36842 / LODI ISOTTON	PR / PARANAGUA	6.495,00	3	0,01	170,33	0,00	170,33
966	521 / LONTANO TRANSPORTES RODOVIARIOS LTDA	MT / RONDONOPOLIS	805,67	3	0,00	266,67	0,00	266,67
967	39415 / LOUANA MILENE DA CRUZ GOMES	MT / RONDONOPOLIS	4.750,00	3	0,00	41,33	0,00	41,33
968	31310 / LUIDY CAIK SIQUIERE OLIVEIRA	MT / SORRISO	1.711,11	3	0,00	304,00	0,00	304,00
969	35938 / M2 COMERCIO E DISTRIBUIDORA DE PeÇAS LTDA	MT / RONDONOPOLIS	1.775,00	3	0,00	1,67	30,67	32,33
970	12815 / MAHLE CAFE COMERCIO DE COMBUSTIVEIS LTD	MG / CANAPOLIS	10.391,27	3	0,01	5,67	38,00	43,67
971	1781 / MAHLE WITMARSUM COMERCIO DE COMBUSTIVEI	PR / PALMEIRA	1.254,14	3	0,00	85,33	21,33	106,67
972	31735 / MARCILEY BOSA DA SILVA	PR / PARANAGUA	7.517,17	3	0,01	235,67	0,00	235,67
973	38887 / MARCO ANTONIO BARRETO DA SILVA	MT / RONDONOPOLIS	2.488,99	3	0,00	96,33	0,00	96,33
974	20726 / MARCOS A FURUZAWA	PR / PARANAGUA	9.640,00	3	0,01	145,67	0,00	145,67
975	29009 / MARILIA MENDES REIS	PR / PARANAGUA	1.800,00	3	0,00	280,67	0,00	280,67
976	29047 / MARIVONE CICHACZEWSKI	MT / SORRISO	770,00	3	0,00	95,00	1,33	96,33
977	29496 / MAURO RODRIGUES VIEIRA	SP / EMBU	195,00	3	0,00	28,67	0,00	28,67
978	13891 / MINISTERIO DA ECONOMIA	DF / BRASILIA	512,73	3	0,00	209,00	0,00	209,00
979	3580 / MIRIAN CANDEIAS AUTO POSTO LTDA	RO / CANDEIAS DO JAMARI	11.169,95	3	0,01	1,00	-1,00	0,00

Consideradas somente Despesas onde Via Documento = 1a Via.
Média Prazo Tit. x Quit. = Prazo médio da Fatura até o Pagamento.

Média Prazo Emis. x Tit. = Prazo médio da Emissão da Despesa até Faturamento.
Média Prazo Emis. x Quit. = Prazo médio da Emissão da Despesa até o Pagamento.



Este documento foi gerado pelo usuário 796.***.***-00 em 14/01/2026 19:23:51
 Número do documento: 26011419224201000000204359929
<https://pje.tjmt.jus.br:443/pje/Processo/ConsultaDocumento/listView.seam?x=26011419224201000000204359929>
 Assinado eletronicamente por: ROGERIO DE LELLIS PINTO - 14/01/2026 19:22:43

Período: 01/01/25 à 11/11/25

Usuário: 1135 / PATRICIA MACHADO PEREIRA

Data: 11/11/2025 15:57:49 Página: 12

Posição	Fornecedor Diverso	Cidade	Valor	Qtde.	%	Emis. x Tit.	Tit. x Quit.	Emis. x Quit.
980	4279 / MOVIDA LOCACAO DE VEICULOS S.A.	SP / SAO PAULO	2.823,54	3	0,00	248,67	0,00	248,67
981	10631 / MULTIFER MAQUINAS FERRAGENS E FERRAME	MT / CUIABA	866,25	3	0,00	1,33	26,67	28,00
982	6006 / MULTISAT GERENCIAMENTO DE RISCOS LTDA	SP / BARUERI	246,33	3	0,00	4,67	9,67	14,33
983	7160 / MUNICIPIO DE ITAITUBA	PA / ITAITUBA	2.724,53	3	0,00	236,33	0,00	236,33
984	37626 / OFICINA DOIS IRMAOS	PR / PARANAGUA	680,00	3	0,00	33,67	-33,33	0,33
985	30259 / P & E PNEUS E BORRACHARIA LTDA	MT / SINOP	560,00	3	0,00	90,33	-8,67	81,67
986	16196 / PATRICIA SENA (TIAGO OFICINA E AUTO ELETRI	PR / PARANAGUA	469,00	3	0,00	11,00	-11,00	0,00
987	37706 / PIANETTO TRANSPORTES - GO	GO / RIO VERDE	828,12	3	0,00	145,33	0,00	145,33
988	19339 / POSTO 10 CAMPO NOVO	MT / CAMPO NOVO DO PARECIS	4.934,08	3	0,00	234,00	0,00	234,00
989	32368 / POSTO ALDO PORTO FRANCO LTDA	MA / PORTO FRANCO	6.000,67	3	0,01	75,67	-60,00	15,67
990	37724 / POSTO DE MOLAS TIGRE LTDA	MT / SINOP	991,46	3	0,00	34,67	-18,67	16,00
991	21154 / POSTO MONTE CARLO RIO PRETO LTDA	SP / SAO JOSE DO RIO PRETO	4.066,85	3	0,00	61,00	-0,67	60,33
992	38364 / POSTO SALVARO PARANAGUA	PR / PARANAGUA	667,03	3	0,00	88,67	-0,33	88,33
993	11867 / PREFEITURA DE ARAQUARI	SC / ARAQUARI	1.016,34	3	0,00	225,33	0,00	225,33
994	25988 / PROLABORE SEGURANCA DO TRABALHO LTDA	MT / SINOP	550,00	3	0,00	282,00	0,00	282,00
995	39362 / RC LAVA JATO	MT / SINOP	270,00	3	0,00	89,00	0,00	89,00
996	36394 / REDE DE POSTOS MARAJO REDENCAO LTDA	PA / REDENCAO	1.759,69	3	0,00	170,67	0,00	170,67
997	17259 / RENE V TREVIZAN LIMA	PR / DIAMANTE DO NORTE	320,00	3	0,00	24,00	-24,00	0,00
998	39619 / ROBSON ANTONIO	MT / RONDONOPOLIS	4.405,50	3	0,00	41,33	0,00	41,33
999	37106 / ROBSON BRITO DIAS	PA / MARABA	526,98	3	0,00	194,00	0,00	194,00
1000	4076 / RODNEY CIZOTTI	SP / SANTOS	170,00	3	0,00	233,33	0,00	233,33
1001	14698 / RONDO FIBRAS	MT / RONDONOPOLIS	2.900,00	3	0,00	36,33	-21,00	15,33
1002	4941 / SANTA RITA COMERCIO DE COMBUSTIVEL E LUBR	PR / SANTO ANTONIO DA PLATIN	6.127,77	3	0,01	181,33	-88,67	92,67
1003	14775 / SEGUROS SURA S.A.	SP / SAO PAULO	8.289,46	3	0,01	175,00	0,00	175,00
1004	37983 / SERGIO PINTO	MT / RONDONOPOLIS	660,00	3	0,00	32,67	-31,00	1,67
1005	3991 / SERVOPA SA COMERCIO E INDUSTRIA	PR / PARANAGUA	1.076,26	3	0,00	93,33	-1,33	92,00
1006	37755 / SHEILA ALVES SANTOS	PR / PARANAGUA	5.200,00	3	0,00	31,33	-31,33	0,00
1007	38521 / SILVIO JOSE ROSA DA SILVA 07117504919	PR / PARANAGUA	14.100,00	3	0,01	51,00	-0,67	50,33
1008	38012 / Stampalle Comercio de Combustiveis Ltda	MG / ARAGUARI	1.078,42	3	0,00	32,00	-31,00	1,00
1009	25719 / T.R. ESTACIONAMENTO LTDA	MT / SORRISO	120,00	3	0,00	266,67	0,00	266,67
1010	25132 / TAIPA MATERIAIS PARA CONSTRUCOES LTDA	MT / RONDONOPOLIS	449,00	3	0,00	29,33	0,00	29,33
1011	30654 / TARCISIO MEIRA FERREIRA DE SOUSA	PA / ALTAMIRA	2.353,87	3	0,00	314,00	0,00	314,00
1012	39336 / TEC SUL INTERNET LTDA	PR / ALMIRANTE TAMANDARE	307,08	3	0,00	33,33	3,00	36,33
1013	31823 / TIGRAO ADMINISTRADORA DE BENS E PARTICIP	MT / CONFRESA	4.572,22	3	0,00	270,00	0,00	270,00
1014	8577 / TINDIANA LOGISTICA E TRANSPORTES LTDA	PR / LONDRINA	219,08	3	0,00	161,33	0,00	161,33
1015	2264 / USIMAT DESTILARIA DE ALCOOL LTDA	MT / CAMPOS DE JULIO	1.107,84	3	0,00	214,33	0,00	214,33
1016	22539 / VALDECI ALVES DOS SANTOS	MT / NOBRES	90,00	3	0,00	112,00	-0,33	111,67
1017	38120 / WANDERSON HENRIQUE CAVALARI	MT / VARZEA GRANDE	850,00	3	0,00	136,00	0,00	136,00
1018	39627 / WESLEY BRUNO DE ARAUJO FERREIRA	MT / RONDONOPOLIS	4.526,67	3	0,00	31,33	0,00	31,33
1019	32628 / WMS SUPERMERCADOS DO BRASIL LTDA	MT / RONDONOPOLIS	1.253,94	3	0,00	259,00	0,00	259,00
1020	34008 / 2 A - DEPOSITO DE MERCADORIAS LTDA	PR / PARANAGUA	1.600,00	2	0,00	40,00	0,00	40,00
1021	38003 / 32.197.993 MANOEL LUIS DE ALMEIDA	MT / TABAPORA	290,00	2	0,00	32,00	-32,00	0,00
1022	36065 / 43.705.546 GLAUCINETE BATISTA ALVES	PA / ITAITUBA	500,00	2	0,00	2,00	-2,00	0,00
1023	37223 / 54.424.545 ROGERIO FRANCISCO MARTINS	MT / RONDONOPOLIS	700,00	2	0,00	39,50	-30,00	9,50
1024	40299 / 55.638.433 LUCAS LOPES DA SILVA - ME	MT / SINOP	360,00	2	0,00	4,00	-2,00	2,00
1025	35626 / 58.018.569 CRISTIANO MARQUES PADILHA DE LIM	PR / IMBAU	240,00	2	0,00	150,00	-3,50	146,50
1026	37483 / 58.034.045 OLAVO DOS SANTOS ALVES	PR / ORTIGUEIRA	2.260,00	2	0,00	39,50	-39,00	0,50
1027	40484 / 59.580.922 EDLAINE VERONICA DE GUSMAO	MT / JANGADA	50,00	2	0,00	69,00	0,00	69,00
1028	38469 / 60.799.043 ANA CLAUDIA SIQUEIRA SALTAO MON	MS / COXIM	1.730,00	2	0,00	2,00	21,00	23,00
1029	38824 / 61.834.781 SILVIO DOS SANTOS REIS	PR / PARANAGUA	40.000,00	2	0,04	85,00	0,00	85,00
1030	39112 / 62.213.842 CRISTIAN DE CARVALHO DA SILVA	PR / PARANAGUA	14.676,65	2	0,01	75,00	0,00	75,00
1031	37756 / A B MECANICA ROCHA LTDA	MT / CONFRESA	840,00	2	0,00	55,50	-55,50	0,00
1032	35815 / A. SERVICOS ALIMENTICIOS EIRELI		150,50	2	0,00	3,00	15,00	18,00
1033	26810 / ABRAAO AGUIAR CARNEIRO MOURA	PA / SANTAREM	216,00	2	0,00	3,50	1,50	5,00
1034	37933 / ACARON - COMERCIO DE PECAS E TRANSPORTE	PR / SANTO ANTONIO DA PLATIN	3.667,11	2	0,00	248,00	0,00	248,00
1035	32064 / ACM TRANSPORTES	SC / TUBARAO	300,00	2	0,00	206,50	0,00	206,50
1036	36455 / ADALBERTO SFERELLI NETO	PR / PARANAGUA	6.300,00	2	0,01	181,00	0,00	181,00
1037	16250 / ADELAR TURISMO	MT / RONDONOPOLIS	1.326,00	2	0,00	172,50	0,00	172,50
1038	33416 / ADEMILSON PEREIRA	MT / LUCAS DO RIO VERDE	4.828,60	2	0,00	148,50	0,00	148,50
1039	13303 / ADINEIA MARIANA CARLESSO	PR / PARANAGUA	3.180,50	2	0,00	295,50	0,00	295,50
1040	37999 / ADM AGUNCIA PECAS LTDA	PR / ORTIGUEIRA	1.373,00	2	0,00	33,00	-33,00	0,00
1041	12224 / AGENCIA NACIONAL DE TRANSPORTES TERRES	DF / BRASILIA	571,92	2	0,00	295,00	0,00	295,00
1042	36165 / AGF RIO VERMELHO SERVICOS POSTAIS LTDA	MT / RONDONOPOLIS	173,40	2	0,00	238,50	0,00	238,50
1043	35301 / ALEX JUNIOR DA SILVA	MT / RONDONOPOLIS	301,13	2	0,00	283,00	0,00	283,00
1044	35069 / ALICE SYPRIANI SILVA	PR / PARANAGUA	160,00	2	0,00	3,00	-2,00	1,00
1045	37637 / AMERICO A PINTO	PR / PARANAGUA	1.300,00	2	0,00	28,00	-28,00	0,00
1046	33539 / ANA CRISTINA MENDES DE SOUZA	MT / RONDONOPOLIS	4.456,05	2	0,00	1,00	129,00	130,00
1047	35254 / ANA IZABEL LIBARINA AMORIM DA CUNHA 282570	SP / PROMISSAO	200,00	2	0,00	301,00	0,00	301,00
1048	39526 / ANA L CARVALHO LOPES	MT / MATUPA	250,00	2	0,00	3,00	-3,00	0,00
1049	30346 / ANDERSON HELLER	MT / RONDONOPOLIS	23.661,95	2	0,02	157,50	37,50	195,00
1050	19913 / ARUANA SEGURADORA S.A.	RJ / RIO DE JANEIRO	263.183,93	2	0,24	17,00	31,00	48,00
1051	34915 / AUTO ELETRICA BEZERRA E BEZERRA LTDA - ME	SP / PROMISSAO	3.870,00	2	0,00	20,00	-20,00	0,00
1052	39032 / AUTO ELETRICA EUROTECH LTDA	MT / MATUPA	165,50	2	0,00	37,00	-0,50	36,50
1053	38873 / AUTO PECAS E SERVICOS NOVO ESTADO LTDA	PA / ITAITUBA	130,00	2	0,00	6,50	-6,50	0,00
1054	4119 / AUTO POSTO BR 376 LTDA	PR / PONTA GROSSA	1.216,00	2	0,00	212,00	-78,50	133,50
1055	4475 / AUTO POSTO PARANAZAO LTDA	PR / ARAPOTI	1.261,00	2	0,00	12,00	-12,00	0,00
1056	5943 / AUTO POSTO PRA FRENTE BRASIL LTDA	PR / CASCAVEL	677,89	2	0,00	137,50	-10,50	127,00
1057	20190 / AUTO POSTO SAN MARTIN LTDA	MS / SAO GABRIEL DO OESTE	513,25	2	0,00	215,50	0,00	215,50
1058	3805 / AUTO POSTO SERRANO LTDA	MT / JACIARA	40,00	2	0,00	267,00	0,00	267,00
1059	36485 / AUTO SOCORRO SIQUEIRA LTDA	MT / RONDONOPOLIS	1.100,00	2	0,00	39,00	-39,00	0,00
1060	36453 / AUTOPECAS RODOEIXOS COMERCIO DE PECAS	SP / CUBATAO	4.200,00	2	0,00	152,50	-24,50	128,00
1061	39392 / BORRACHARIA & ACESSORIOS SAO FRANCISCO	PA / CAMPO VERDE	200,00	2	0,00	85,50	0,00	85,50
1062	39359 / BORRACHARIA BOM JESUS	PR / DIAMANTE DO NORTE	280,00	2	0,00	96,00	0,00	96,00
1063	40503 / BORRACHARIA DO DIGAO	MT / MATUPA	280,00	2	0,00	48,00	0,00	48,00
1064	40448 / BORRACHARIA DO LEO	MT / CUIABA	110,00	2	0,00	69,00	0,00	69,00
1065	38255 / BORRACHARIA E POSTO DE MOLAS SAO JOSE LT	MT / LUCAS DO RIO VERDE	280,00	2	0,00	13,00	-13,00	0,00
1066	39353 / BORRACHARIA ROTA 163	PA / NOVO PROGRESSO	100,00	2	0,00	67,50	0,00	67,50
1067	37028 / BORRACHARIA TREVO	PR / PARANAGUA	1.235,00	2	0,00	148,50	0,00	148,50
1068	36135 / BRUNO ESTACIO FERREIRA	PA / ALTAMIRA	2.000,00	2	0,00	29,50	-29,50	0,00

Consideradas somente Despesas onde Via Documento = 1a Via.
Média Prazo Tit. x Quit. = Prazo médio da Fatura até o Pagamento.

Média Prazo Emis. x Tit. = Prazo médio da Emissão da Despesa até Faturamento.
Média Prazo Emis. x Quit. = Prazo médio da Emissão da Despesa até o Pagamento.

Este documento foi gerado pelo usuário 796.***.***-00 em 14/01/2026 19:23:51

Número do documento: 26011419224201000000204359929

https://pje.tjmt.jus.br:443/pje/Processo/ConsultaDocumento/listView.seam?x=26011419224201000000204359929

Assinado eletronicamente por: ROGERIO DE LELLIS PINTO - 14/01/2026 19:22:43

Período: 01/01/25 à 11/11/25

Usuário: 1135 / PATRICIA MACHADO PEREIRA

Data: 11/11/2025 15:57:49 Página: 13

Posição	Fornecedor Diverso	Cidade	Valor	Qtde.	%	Emis. x Tit.	Tit. x Quit.	Emis. x Quit.
1069	34056 / C A N CHAVES SERVICOS	PA / RUROPOLIS	385,00	2	0,00	274,00	0,00	274,00
1070	33700 / CAROLINA VANHONI JORGE	PR / PARANAGUA	1.800,00	2	0,00	27,00	0,00	27,00
1071	38108 / CECILIA SANTOS SILVA	PA / NOVO PROGRESSO	325,00	2	0,00	21,00	-21,00	0,00
1072	35929 / CEDRO SEGURANCA E SAUDE NO TRABALHO	MS / COXIM	460,00	2	0,00	246,50	0,00	246,50
1073	39108 / CELSO DE SOUZA MATOS & CIA LTDA	PA / SANTAREM	380,00	2	0,00	53,00	0,00	53,00
1074	35027 / CHECKUP MEDICA LTDA	RO / ARIQUEMES	495,00	2	0,00	240,50	0,00	240,50
1075	37579 / CHURRASCARIA NOVO MATO GROSSO II LTDA	MS / APARECIDA DO TABOADO	43,00	2	0,00	187,50	0,00	187,50
1076	38359 / CKGY-COMERCIO DE PECAS E SERVICOS LTDA-	GO / RIO VERDE	600,00	2	0,00	22,50	-23,00	-0,50
1077	5755 / CLAUDEMIR GONCALVES AGUILAR	MT / RONDONOPOLIS	1.900,00	2	0,00	224,00	0,00	224,00
1078	37063 / CLAUDINEI BORGES ROSA	PR / PARANAGUA	520,00	2	0,00	247,50	0,00	247,50
1079	37221 / CLAUDIO ABREU SOUSA	PR / PARANAGUA	240,00	2	0,00	30,00	-30,00	0,00
1080	17125 / COMERCIAL FOR S LTDA EPP	MT / RONDONOPOLIS	364,16	2	0,00	6,00	25,00	31,00
1081	39250 / COMETA AUTO PECAS LTDA.	MS / PARANAIBA	1.400,00	2	0,00	2,00	-1,00	1,00
1082	35771 / CONDOR SUPER CENTER LTDA	PR / CURITIBA	609,24	2	0,00	178,00	0,00	178,00
1083	37504 / CONSELHO REGIONAL DE ENGENHARIA E AGRO	PR / CURITIBA	206,06	2	0,00	192,00	0,00	192,00
1084	38470 / CRM COMERCIAL DE DERIVADOS DE PETROLEO	BA / ITABERABA	2.320,00	2	0,00	136,00	0,00	136,00
1085	303 / DANIEL PEREIRA		3.088,00	2	0,00	314,00	0,00	314,00
1086	36155 / DANTAS AUTO CENTER LTDA	MT / CONFRESA	1.163,10	2	0,00	263,00	0,00	263,00
1087	3450 / DECIO AUTO POSTO GURUPI LTDA	TO / GURUPI	3.075,07	2	0,00	39,00	-20,00	19,00
1088	38843 / DELTA COMERCIO DE VEICULOS LTDA	PA / SANTAREM	914,67	2	0,00	1,00	-1,00	0,00
1089	37739 / DEPOSITO DE PEDRAS RECOM	MT / RONDONOPOLIS	7.810,00	2	0,01	98,50	2,50	101,00
1090	37733 / DESPACHANTE MINUANO	MT / RONDONOPOLIS	1.369,36	2	0,00	188,50	0,00	188,50
1091	28297 / DIEISSON PEDRO IVO ARAUJO	MS / JARAGUARI	2.596,00	2	0,00	10,50	-11,00	-0,50
1092	27895 / DIREMAIS HIDRAULICA SERVICOS E PECAS LTDA	MT / VARZEA GRANDE	2.150,00	2	0,00	25,00	27,00	52,00
1093	37592 / DIRETORIA GERAL DE FINANÇAS - DGFIN	SP / SAO PAULO	466,29	2	0,00	105,50	-0,50	105,00
1094	3925 / DUNAPETROL COM. E DERIV. DE PETROLEO LTDA	PR / PONTA GROSSA	925,89	2	0,00	108,00	-86,00	22,00
1095	37537 / E. MENDES E SILVA LOPES	SP / SAO PAULO	520,44	2	0,00	154,50	0,00	154,50
1096	38580 / E. R. DE SALES	PA / ITAITUBA	330,00	2	0,00	37,50	-3,50	34,00
1097	35642 / EDER ALVES SILVA 02914043163	PR / PARANAGUA	195,00	2	0,00	19,00	-19,00	0,00
1098	36843 / EDISON LUIZ FLOSS	SC / ARAQUARI	220,00	2	0,00	121,50	-1,00	120,50
1099	35632 / EDMILSON J B SILVA	PR / PARANAGUA	450,00	2	0,00	13,00	-12,50	0,50
1100	40419 / EDSO N DA SILVA VAZ LTDA	MT / VARZEA GRANDE	6.879,00	2	0,01	24,50	6,00	30,50
1101	36832 / ELETRO PAULO COMERCIO DE PECAS E ACESSO	SC / IMBITUBA	410,00	2	0,00	52,00	-11,00	41,00
1102	19786 / ERNANI PAULO BARTH & CIA LTDA	MS / SAO GABRIEL DO OESTE	150,00	2	0,00	123,00	-1,50	121,50
1103	596 / EVOLUCOES TURBO COMERCIO E SERVIOS	MT / RONDONOPOLIS	625,00	2	0,00	1,00	26,50	27,50
1104	35422 / FERNANDA KELI DA SILVA DO ROSARIO 07928965	PR / PARANAGUA	1.559,00	2	0,00	19,50	-19,50	0,00
1105	36055 / FERRAUTO ACESSORIOS E SERVICOS AUTOMOT	MT / RONDONOPOLIS	1.290,00	2	0,00	21,00	-21,00	0,00
1106	24969 / FINATTO GESTAO DE PNEUS BRASIL LTDA	SC / SAO CARLOS	1.216,87	2	0,00	11,00	14,50	25,50
1107	19604 / FLAVIANO BIKES E MOTOS LTDA	PR / PARANAGUA	922,00	2	0,00	11,00	0,00	11,00
1108	35906 / FRANCISCO ORTALICO SANTOS	PR / PARANAGUA	1.230,00	2	0,00	16,50	-16,50	0,00
1109	39632 / GABRIEL DA SILVEIRA FERNANDES	MS / RIO VERDE DE MATO GROS	1.481,40	2	0,00	27,00	0,50	27,50
1110	37631 / GAMA AUTO ELETRICA E AR CONDICIONADO	MT / CONFRESA	1.070,00	2	0,00	20,50	-51,00	-30,50
1111	36471 / GEOVANE RODRIGUES FERREIRA	MT / LUCAS DO RIO VERDE	1.955,86	2	0,00	283,00	0,00	283,00
1112	39390 / GILSON DIAS	PR / PARANAGUA	80,00	2	0,00	3,00	-2,00	1,00
1113	16897 / GIOVANI ARAUJO RAINERTE	PR / PARANAGUA	10.464,00	2	0,01	160,00	-7,50	152,50
1114	30337 / GISELY MAGALHAES CORREA SOVERNIGO	PR / PARANAGUA	2.689,30	2	0,00	102,50	-12,50	90,00
1115	35430 / GLEISSONIEL OLIVEIRA SOUZA	PA / GOIANESIA DO PARA	301,13	2	0,00	283,00	0,00	283,00
1116	39446 / GUILHERME DA COSTA BORGES	MT / RONDONOPOLIS	4.110,00	2	0,00	26,50	0,00	26,50
1117	26440 / GUIMARAES RECUPERADORA DE CAMINHOES	MT / RONDONOPOLIS	44.224,00	2	0,04	9,50	37,00	46,50
1118	35633 / GUIMARAES SENECHAL SOCIEDADE DE ADVOGA	MG / UBERLANDIA	1.600,00	2	0,00	287,00	0,00	287,00
1119	36712 / Garapeira Materiais de Construcao Ltda	PR / PARANAGUA	3.905,94	2	0,00	20,50	7,50	28,00
1120	39342 / HELIO DE J. PEREIRA LTDA	MT / CUIABA	90.000,00	2	0,08	4,00	-14,00	-10,00
1121	37127 / HEVERESTH ROCHA SILVA	MS / COXIM	150,00	2	0,00	137,00	-17,00	120,00
1122	34867 / HONORATO G FERREIRA	PR / PARANAGUA	290,00	2	0,00	-6,00	-9,50	-15,50
1123	38808 / INTERALLI PARKING LTDA	PR / PARANAGUA	130,00	2	0,00	1,00	-1,00	0,00
1124	31954 / INTERVIAS - CONCESSIONARIA DA EXPLORACAO	MT / SORRISO	140,00	2	0,00	241,50	0,00	241,50
1125	21213 / IRMA BALDO DIAS	SP / PRESIDENTE EPITACIO	4.181,22	2	0,00	265,50	0,00	265,50
1126	39411 / ISRAEL HAMILTON DUARTE FERREIRA	MG / UBERLANDIA	1.149,12	2	0,00	26,50	0,00	26,50
1127	32245 / IVO S. ALVES - EIRELI	PA / SANTAREM	575,00	2	0,00	166,50	0,00	166,50
1128	38816 / J HUDEMA	PR / PARANAGUA	5.830,00	2	0,01	6,00	-6,00	0,00
1129	21221 / J M DE CARVALHO REFRIGERACAO	PR / PARANAGUA	1.860,00	2	0,00	114,50	0,00	114,50
1130	9640 / J SOTERIO XAVIER & CIA LTDA	MT / RONDONOPOLIS	838,00	2	0,00	5,50	22,50	28,00
1131	9950 / J. I. ENGEL MECANICA DE CAMINHOES E TRANSP	MT / CUIABA	1.371,85	2	0,00	25,00	-25,00	0,00
1132	1763 / J.D. COMERCIO DE COMBUSTIVEIS LTDA	MT / SINOP	340,26	2	0,00	134,00	-76,50	57,50
1133	36158 / JB GUINCHOS 24 HORAS LTDA	SP / CAMPINAS	2.600,00	2	0,00	255,00	0,00	255,00
1134	33931 / JED COMERCIO VAREJISTA DE GAS LTDA	MT / PRIMAVERA DO LESTE	285,00	2	0,00	264,00	0,00	264,00
1135	38783 / JOAO DE JESUS BUENO	PA / NOVO PROGRESSO	100,00	2	0,00	3,50	-3,50	0,00
1136	38052 / JOAO O SOUZA MORESCO	MT / SINOP	300,00	2	0,00	25,00	-25,00	0,00
1137	37643 / JOSE CARLOS CRUZ DOS SANTOS	PR / PARANAGUA	300,00	2	0,00	18,00	-18,00	0,00
1138	38773 / JOSE LUIZ DA SILVA FILHO	MT / RONDONOPOLIS	5.745,62	2	0,01	57,00	0,00	57,00
1139	33057 / JOSIANI C A ROCHA	PR / PARANAGUA	210,00	2	0,00	291,00	0,00	291,00
1140	35070 / JOSIVAN ALVES VIEIRA	PR / PARANAGUA	1.450,00	2	0,00	7,00	-6,00	1,00
1141	38924 / JUNICLER R COSTA	PR / PARANAGUA	80,00	2	0,00	3,00	-2,00	1,00
1142	37578 / KAMBUI VOTUPORANGA	SP / VOTUPORANGA	70,45	2	0,00	187,50	0,00	187,50
1143	39410 / KAREN GABRIELLY FERNANDES DE OLIVEIRA	MT / RONDONOPOLIS	4.833,33	2	0,00	26,50	0,00	26,50
1144	39170 / KARINA ANTONIO SOCIEDADE INDIVIDUAL DE AD	PR / MATINHOS	6.676,98	2	0,01	69,50	0,00	69,50
1145	36045 / LAVA LOG PARKING LTDA	SP / CUBATAO	189,00	2	0,00	285,00	0,00	285,00
1146	33106 / LL CLINICA MEDICINA E SEGURANCA DO TRABAL	MT / TANGARA DA SERRA	398,00	2	0,00	86,00	0,00	86,00
1147	39442 / LUCAS DOS ANJOS SANTOS	MT / RONDONOPOLIS	4.790,00	2	0,00	26,50	0,00	26,50
1148	37684 / LUCIANO PEREIRA RODRIGUES	PR / PARANAGUA	297,00	2	0,00	50,50	-50,50	0,00
1149	33126 / LUCIMARA PIAMOLINI	PA / ITAITUBA	420,00	2	0,00	73,00	0,00	73,00
1150	37142 / LUIZ CARLOS MARTINS LORENZETTI	MT / CUIABA	7.500,00	2	0,01	170,50	0,00	170,50
1151	14220 / M DIESEL CAMINHOES E ONIBUS LTDA	MT / CUIABA	971,32	2	0,00	6,50	24,00	30,50
1152	39114 / M. G. LABORATORIO DE ANALISES CLINICAS LTD	MT / MATUPA	260,00	2	0,00	87,50	0,00	87,50
1153	37230 / M. R. SERVICOS PNEUMATICOS LTDA	MT / SANTA CRUZ DO XINGU	450,00	2	0,00	28,00	-28,00	0,00
1154	27510 / MAGGI COMERCIO DE CAMINHOES E ONIBUS LT	SP / JUNDIAI	6.580,00	2	0,01	4,00	66,00	70,00
1155	38488 / MAHLE RODO DIESEL COMERCIO DE COMBUSTIV	GO / SAO SIMAO	9.657,01	2	0,01	43,50	0,00	43,50
1156	25439 / MANOEL TARCIZO AGUIAR	PA / SANTAREM	161,50	2	0,00	173,00	0,00	173,00
1157	39489 / MARCIO DE SOUZA FERNANDES	PR / PARANAGUA	730,00	2	0,00	61,00	0,00	61,00

Consideradas somente Despesas onde Via Documento = 1a Via.
Média Prazo Tit. x Quit. = Prazo médio da Fatura até o Pagamento.

Média Prazo Emis. x Tit. = Prazo médio da Emissão da Despesa até Faturamento.
Média Prazo Emis. x Quit. = Prazo médio da Emissão da Despesa até o Pagamento.

Este documento foi gerado pelo usuário 796.***.***-00 em 14/01/2026 19:23:51

Número do documento: 26011419224201000000204359929

<https://pje.tjmt.jus.br:443/pje/Processo/ConsultaDocumento/listView.seam?x=26011419224201000000204359929>

Assinado eletronicamente por: ROGERIO DE LELLIS PINTO - 14/01/2026 19:22:43

Período: 01/01/25 à 11/11/25

Usuário: 1135 / PATRICIA MACHADO PEREIRA

Data: 11/11/2025 15:57:49 Página: 14

Posição	Fornecedor Diverso	Cidade	Valor	Qtde.	%	Emis. x Tit.	Tit. x Quit.	Emis. x Quit.
1158	32410 / MARCOS MATEUS FERREIRA GAMA	MS / COXIM	1.204,53	2	0,00	314,00	0,00	314,00
1159	40251 / MAXFIO CONDUTORES ELETRICOS LTDA	PR / CURITIBA	19.040,10	2	0,02	13,00	5,50	18,50
1160	36959 / MAYLSON CUNHA SILVA	PR / PARANAGUA	210,00	2	0,00	30,50	-29,50	1,00
1161	36528 / MBM SEGURADORA SA	RS / PORTO ALEGRE	965,13	2	0,00	2,00	106,50	108,50
1162	6109 / MERCADOPAGO.COM REPRESENTACOES LTDA.	SP / OSASCO	2.247,94	2	0,00	124,00	0,00	124,00
1163	24823 / MIRIAN MATUPA BANDEIRANTES AUTO POSTO L	MT / MATUPA	2.560,00	2	0,00	201,00	0,00	201,00
1164	25809 / MONTE CARLO E CONVENIENCIA MARILIA LTDA	SP / MARILIA	2.676,00	2	0,00	45,00	-30,00	15,00
1165	37726 / MORAIS AUTO PECAS LTDA	MT / RONDONOPOLIS	5.000,00	2	0,00	56,50	-36,50	20,00
1166	1164 / MULTICENTER TRANSPORTES LTDA	PR / PONTAL DO PARANA	45.437,00	2	0,04	162,50	0,00	162,50
1167	38462 / MULTILABOR ASSESSORIA OCUPACIONAL LTDA	MT / CUIABA	290,00	2	0,00	133,00	0,00	133,00
1168	16625 / MULTITRUCK SERVICOS DE ALINHAMENTO DE C	MT / RONDONOPOLIS	900,00	2	0,00	2,50	-2,50	0,00
1169	35193 / MUNICIPIO DE SAO LUIS	MA / SAO LUIS	3.113,82	2	0,00	274,00	0,00	274,00
1170	40430 / MURICOCA ACESSORIOS LTDA	PR / MARECHAL CANDIDO ROND	349,00	2	0,00	56,00	0,00	56,00
1171	30112 / MVS MATERIAIS DE CONSTRUCAO LTDA	PR / PARANAGUA	14.203,67	2	0,01	17,00	43,50	60,50
1172	38918 / N C AUTO POSTO LTDA	MS / COXIM	673,96	2	0,00	3,00	-3,00	0,00
1173	19065 / N.B ENGENHARIA AMBIENTAL SERVICOS PORTU	PA / ITAITUBA	300,00	2	0,00	8,50	-5,00	3,50
1174	37753 / NILTON A SOUZA	MT / CUIABA	160,00	2	0,00	14,50	-14,50	0,00
1175	38111 / NOVA CANDEIAS COMERCIO DE COMBUSTIVEL L	BA / CANDEIAS	7.577,02	2	0,01	2,00	-2,00	0,00
1176	21117 / NOVAAGRI INFRA-ESTRUTURA DE ARMAZENAGE	SP / SAO PAULO	1.813,00	2	0,00	283,50	0,00	283,50
1177	33036 / NSA CONFRESA PNEUS LTDA	MT / CONFRESA	5.670,00	2	0,01	73,00	4,50	77,50
1178	39622 / OCEAN TRADE	PR / PARANAGUA	33.170,00	2	0,03	53,00	0,00	53,00
1179	38691 / ODENIR FARINELLI OLIVEIRA	MT / RONDONOPOLIS	3.300,00	2	0,00	68,50	0,00	68,50
1180	36418 / OG COM. DE ACESSORIOS PARA VEICULOS LTDA	PR / MARINGA	2.895,00	2	0,00	15,00	71,00	86,00
1181	39352 / OPERADOR NACIONAL DO REGISTRO CIVIL DE P	DF / BRASILIA	75,37	2	0,00	60,00	0,00	60,00
1182	39274 / PAPA-LEGUAS GUINCHOS LTDA	SC / JOINVILLE	4.000,00	2	0,00	2,00	-2,00	0,00
1183	37629 / PATRICIA SENA	PR / PARANAGUA	410,00	2	0,00	48,50	-48,50	0,00
1184	13178 / PENA PNEUS BORRACHARIA EIRELI	MT / CUIABA	820,00	2	0,00	1,00	-1,00	0,00
1185	39330 / PLANETA AGUA SOLUCOES HIDRAULICAS LTDA.	PR / PARANAGUA	650,60	2	0,00	46,00	0,00	46,00
1186	12320 / POSTO AGRICOPEL LTDA.	SC / JOINVILLE	1.331,99	2	0,00	1,50	-1,50	0,00
1187	37607 / POSTO DE COMBUSTIVEIS DIVISAO LTDA	GO / FORMOSA	4.289,98	2	0,00	174,00	0,00	174,00
1188	3088 / POSTO MAHLE GUAIRACA COMERCIO DE COMBU	PR / GUAIRACA	524,97	2	0,00	6,50	65,00	71,50
1189	27507 / POSTO MONTE CARLO MARTINELLI BR 153 LTDA	SP / SAO JOSE DO RIO PRETO	3.184,74	2	0,00	5,00	-0,50	4,50
1190	16412 / POSTO PELADA COMBUSTIVEIS-ALPINO	PR / CAMPINA GRANDE DO SUL	619,00	2	0,00	1,50	-1,00	0,50
1191	4942 / POSTO SABIA POSTO DE COMBUSTIVEIS SABIA LT	MT / LUCAS DO RIO VERDE	1.451,19	2	0,00	95,50	-2,00	93,50
1192	19533 / PREFEITURA DE CAMPO GRANDE	MS / CAMPO GRANDE	255,57	2	0,00	254,50	0,00	254,50
1193	24221 / PREFEITURA DE CURITIBA	PR / CURITIBA	9.772,13	2	0,01	201,00	0,00	201,00
1194	2100 / PREFEITURA MUNICIPAL DE LUCAS DO RIO VERD	MT / LUCAS DO RIO VERDE	594,14	2	0,00	274,50	0,00	274,50
1195	23020 / QUINTOANDAR	SP / SAO PAULO	12.077,23	2	0,01	155,00	0,00	155,00
1196	19174 / R. MENEZES CORREA LTDA	PA / TRAIRAO	219,00	2	0,00	140,00	-0,50	139,50
1197	33368 / RAFAEL BORGES FERREIRA	PA / ITAITUBA	903,40	2	0,00	314,00	0,00	314,00
1198	40608 / RAFAEL DO NASCIMENTO PINHEIRO	MT / RONDONOPOLIS	400,00	2	0,00	22,50	0,00	22,50
1199	39872 / RAFAEL N PINHEIRO	MT / RONDONOPOLIS	350,00	2	0,00	3,00	-3,00	0,00
1200	28943 / RB IND E COM. DE PLASTICOS LTDA	PR / FAZENDA RIO GRANDE	10.000,00	2	0,01	44,50	97,00	141,50
1201	36106 / RBG SERVICOS DE PECAS E MOTORES LTDA	MT / RONDONOPOLIS	4.234,80	2	0,00	9,00	1,50	10,50
1202	2015 / REDE AMERICA DE COMBUSTIVEIS JK LTDA	MT / COMODORO	506,35	2	0,00	208,00	0,00	208,00
1203	33284 / REDE DE POSTOS ALMEIDA BR LTDA	PA / SANTAREM	70,00	2	0,00	273,00	0,00	273,00
1204	29425 / REDE DE POSTOS MARAJÓ EL DORADO DOS CAR	PA / EL DORADO DOS CARAJAS	665,57	2	0,00	95,50	-78,50	17,00
1205	28514 / REDE HG COMBUSTIVEIS LTDA	MG / MONTES CLAROS	1.138,00	2	0,00	26,00	-19,00	7,00
1206	20088 / RENILSO SOARES PEDROSO TRANSPORTES	PR / PRUDENTOPOLIS	100,00	2	0,00	225,50	0,00	225,50
1207	38957 / RICARDO ADRIANO MANTHAY LTDA	PR / NOVA ESPERANCA	60,00	2	0,00	96,50	0,00	96,50
1208	30887 / RK ESTACIONAMENTO LTDA	PR / CURITIBA	707,20	2	0,00	291,50	0,00	291,50
1209	39732 / RMS CONSULTORIA LTDA	SC / GUARAMIRIM	5.200,00	2	0,00	24,50	9,00	33,50
1210	16843 / RODOPARANA IMPLEMENTOS RODOVIARIOS LTD	PR / CURITIBA	2.414,00	2	0,00	166,50	23,50	190,00
1211	30268 / RODOPOSTO TOPAZIO LTDA	SP / LIMEIRA	240,00	2	0,00	280,00	0,00	280,00
1212	38597 / RODRIGO APARECIDO LAUREANO	PR / SAO JOSE DOS PINHAIS	270,00	2	0,00	4,00	-3,50	0,50
1213	37616 / ROMARIO FRANCISCO DE OLIVEIRA TEIXEIRA	MS / CHAPADAO DO SUL	480,00	2	0,00	46,00	-45,00	1,00
1214	28823 / ROVILSON LOURENCO XARUPA		330,00	2	0,00	144,00	0,00	144,00
1215	37920 / S. S. PAIMEL SERVICOS	MT / RONDONOPOLIS	2.140,00	2	0,00	27,50	18,00	45,50
1216	6565 / SB PEDREIRA LTDA	MT / RONDONOPOLIS	5.776,20	2	0,01	20,00	22,00	42,00
1217	37123 / SEBASTIAO L ALMEIDA	PR / PARANAGUA	120,00	2	0,00	34,50	-34,50	0,00
1218	11886 / SECRETARIA DE ESTADO DA ECONOMIA	GO / GOIANIA	6.572,16	2	0,01	172,00	0,00	172,00
1219	16007 / SECRETARIA DE ESTADO DE FAZENDA DE MINAS	MG / BELO HORIZONTE	312,38	2	0,00	111,00	0,00	111,00
1220	18931 / SEGATI COMERCIO DE AUTO PECAS	MT / SINOP	2.854,54	2	0,00	21,50	34,50	56,00
1221	5330 / SHEILA JOYCE DE OLIVEIRA SOUZA	PA / SANTAREM	25.200,00	2	0,02	-45,50	46,50	1,00
1222	36486 / SILVEIRA SERVICE E CONVENIENCIA LTDA	MT / SORRISO	1.000,00	2	0,00	42,50	-33,50	9,00
1223	34591 / SINOPFORTSEG VIGILANCIA E SEGURANCA PRIV	MT / SINOP	60,00	2	0,00	262,00	0,00	262,00
1224	18621 / SO FREIOS COMERCIO DE PECAS E SERVICOS L	MT / RONDONOPOLIS	645,10	2	0,00	1,50	-2,00	-0,50
1225	40155 / SORRIMED MEDICINA OCUPACIONAL DE SORRIS	MT / SORRISO	230,00	2	0,00	21,00	0,00	21,00
1226	19624 / SUPERIOR TRIBUNAL DE JUSTICA	DF / BRASILIA	506,22	2	0,00	223,00	0,00	223,00
1227	7949 / SUPERMERCADOS BAVARESCO LTDA	PR / PARANAGUA	353,33	2	0,00	225,50	0,00	225,50
1228	35542 / SUPREMO TRIBUNAL FEDERAL	DF / BRASILIA	2.044,00	2	0,00	218,00	0,00	218,00
1229	40603 / TACOGRAFOS MATO GROSSO LTDA	MT / SINOP	660,00	2	0,00	19,50	0,00	19,50
1230	38071 / TAG E CIA LTDA	MT / CUIABA	559,00	2	0,00	26,00	-19,00	7,00
1231	39414 / TAINA DO NASCIMENTO SILVA	MT / RONDONOPOLIS	1.556,25	2	0,00	56,50	0,00	56,50
1232	23345 / TERA ELETRICA LTDA - ME	PR / PARANAGUA	6.670,00	2	0,01	16,50	0,00	16,50
1233	1911 / TIM S.A	PR / CURITIBA	187,12	2	0,00	77,00	0,00	77,00
1234	26539 / TRANSPORTADORA SAO BERNARDO LTDA	MT / NOVA OLIMPIA	570,79	2	0,00	142,50	0,00	142,50
1235	20747 / TRANSPORTES SANINI LTDA	PR / JACAREZINHO	250,00	2	0,00	47,00	-0,50	46,50
1236	36902 / TRANSRIO CAMINHOS, ONIBUS, MAQUINAS E M	SP / CAMPINAS	13.330,05	2	0,01	13,50	208,50	222,00
1237	17280 / TRES AMIGOS VEICULOS LTDA	PA / ITAITUBA	655,00	2	0,00	1,00	-1,00	0,00
1238	30182 / UPPERGR TECH SOLUCOES EM MONITORAMENT	MS / CAMPO GRANDE	42.483,30	2	0,04	2,50	6,00	8,50
1239	38186 / VALDECIR SANTANA DE ARRUDA	PR / PARANAGUA	860,00	2	0,00	153,50	0,00	153,50
1240	37121 / VALTER JR ALTO BRITO	PR / PARANAGUA	100,00	2	0,00	37,50	-37,50	0,00
1241	31775 / VANIA APARECIDA RODRIGUES BUENO	SP / ASSIS	150,00	2	0,00	298,50	0,00	298,50
1242	35033 / VANILCE PRISCILA SOUZA DA SILVA	MT / RONDONOPOLIS	1.725,49	2	0,00	299,00	0,00	299,00
1243	39303 / VELOSO COMERCIO DE COMBUSTIVEIS LTDA	PR / SANTO ANTONIO DA PLATIN	2.304,00	2	0,00	3,00	-3,00	0,00
1244	40504 / VOX COMERCIO DE AUTOMOVEIS LTDA - JOINVIL	SC / JOINVILLE	661,46	2	0,00	7,00	0,00	7,00
1245	32542 / W. A DOS SANTOS & CIA LTDA	MT / CUIABA	836,40	2	0,00	25,50	-21,50	4,00
1246	36753 / WEBERT D LAGARES	PR / PARANAGUA	80,00	2	0,00	29,00	-28,50	0,50

Consideradas somente Despesas onde Via Documento = 1a Via.
Média Prazo Tit. x Quit. = Prazo médio da Fatura até o Pagamento.

Média Prazo Emis. x Tit. = Prazo médio da Emissão da Despesa até Faturamento.
Média Prazo Emis. x Quit. = Prazo médio da Emissão da Despesa até o Pagamento.

Este documento foi gerado pelo usuário 796.***.***-00 em 14/01/2026 19:23:51

Número do documento: 26011419224201000000204359929

<https://pje.tjmt.jus.br:443/pje/Processo/ConsultaDocumento/listView.seam?x=26011419224201000000204359929>

Assinado eletronicamente por: ROGERIO DE LELLIS PINTO - 14/01/2026 19:22:43

Período: 01/01/25 à 11/11/25

Usuário: 1135 / PATRICIA MACHADO PEREIRA

Data: 11/11/2025 15:57:50 Página: 15

Posição	Fornecedor Diverso	Cidade	Valor	Qtde.	%	Emis. x Tit.	Tit. x Quit.	Emis. x Quit.
1247	36634 / WELITON BRAS SILVA LEAL	PR / PARANAGUA	160,00	2	0,00	21,50	-21,50	0,00
1248	39148 / WESLEY SALES FERNANDES	MT / LUCAS DO RIO VERDE	120,00	2	0,00	25,00	-2,00	23,00
1249	38753 / WILLIAM ASSUNCAO LIMA	PR / PARANAGUA	110,00	2	0,00	1,00	-1,00	0,00
1250	28163 / +ENERGIA S/A	SP / SAO CARLOS	1.190,00	1	0,00	243,00	0,00	243,00
1251	37130 / 14.795.376 JOSE GIOVANE DE FREITAS	PR / PONTA GROSSA	110,00	1	0,00	34,00	-34,00	0,00
1252	23034 / 14.913.895 ALEX PINHEIRO LIMA	MT / PRIMAVERA DO LESTE	1.430,00	1	0,00	33,00	-10,00	23,00
1253	39251 / 15.058.294 DEUSALINO PEREIRA DA SILVA	MT / NOVA SANTA HELENA	1.110,00	1	0,00	1,00	-1,00	0,00
1254	37584 / 20.360.980 LUCAS OLIVEIRA DO NASCIMENTO	MT / SINOP	400,00	1	0,00	35,00	-35,00	0,00
1255	37452 / 22.910.800 VANESSA GABRIELA SANTOS SILVA	MT / CONFRESA	1.820,00	1	0,00	224,00	0,00	224,00
1256	37039 / 26.812.277 JEREMIAS CUMPERTINO SILVA	PA / SANTANA DO ARAGUAIA	100,00	1	0,00	235,00	0,00	235,00
1257	38523 / 27.341.075 GILVAN SANTIAGO SILVA DOS SANTO	MS / CHAPADAO DO SUL	60,00	1	0,00	138,00	0,00	138,00
1258	35055 / 27.997.776 LUCAS MEKARU	SP / SAO PAULO	1.517,57	1	0,00	309,00	0,00	309,00
1259	37346 / 29.578.901 KESSY JONES OLIVEIRA MAGNO	SP / PAULINIA	400,00	1	0,00	49,00	-49,00	0,00
1260	37118 / 30.396.694 ERASMO RIBEIRO CAMPOS	SP / ARACATUBA	500,00	1	0,00	41,00	-36,00	5,00
1261	36370 / 44.431.779 SAMARONE FERREIRA EGGER	MT / PRIMAVERA DO LESTE	80,00	1	0,00	273,00	0,00	273,00
1262	37295 / 47.819.181 ALESSANDRO CAETANO LUJAN	MT / CONFRESA	750,00	1	0,00	44,00	-44,00	0,00
1263	39718 / 48.730.547 REGINALDO CORREIA DE LANA	MT / VARZEA GRANDE	670,00	1	0,00	55,00	0,00	55,00
1264	27918 / 49.516.637 NARA CONCEICAO DE MOURA DOS SA	PA / NOVO PROGRESSO	50,00	1	0,00	28,00	-28,00	0,00
1265	36495 / 49.724.650 AURELICE ASSUNCAO MARTINS	PA / GOIANESIA DO PARA	650,00	1	0,00	17,00	-16,00	1,00
1266	35636 / 49.806.025 JUSSARA SALVADOR CAMARGO	MT / PRIMAVERA DO LESTE	520,00	1	0,00	287,00	0,00	287,00
1267	35629 / 49.898.934 MARIA ELIZABETH VIOTTO BEM	PR / DIAMANTE DO NORTE	50,00	1	0,00	9,00	-9,00	0,00
1268	20666 / 4DI COMERCIO DE BORRACHAS E PARAFUSOS L	MT / RONDONOPOLIS	170,00	1	0,00	9,00	-9,00	0,00
1269	37288 / 50.190.148 WDINEY FIGUEREDO CORREIA	PR / PARANAGUA	550,00	1	0,00	245,00	0,00	245,00
1270	40510 / 50.318.395 MATEUS PEREIRA CAMPOS	MS / BANDEIRANTES	50,00	1	0,00	64,00	0,00	64,00
1271	37764 / 50600615 FABIO SILVA DO NASCIMENTO	PA / BARCARENA	635,00	1	0,00	56,00	-56,00	0,00
1272	36889 / 51.079.250 EDILSON DE SOUZA MELO JUNIOR	MT / VARZEA GRANDE	1.955,00	1	0,00	34,00	-34,00	0,00
1273	24299 / 51.168.950 MARCOS ANTONIO DE OLIVEIRA	MT / RONDONOPOLIS	280,00	1	0,00	257,00	0,00	257,00
1274	38363 / 51.179.501 VANUZIA ROCHA DE ARAUJO	MT / RONDONOPOLIS	200,00	1	0,00	23,00	-23,00	0,00
1275	35553 / 51.905.139 JOAO VICTOR VIEIRA	MT / LUCAS DO RIO VERDE	423,00	1	0,00	293,00	0,00	293,00
1276	40520 / 52.220.224 ALAN DE SOUZA CAMPOS	PA / MIRITITUBA	100,00	1	0,00	70,00	0,00	70,00
1277	38914 / 52.505.196 PAULO CEZAR SLOMP SANTOS	PR / CAMPINA GRANDE DO SUL	2.200,00	1	0,00	2,00	-2,00	0,00
1278	38295 / 52.760.530 JOAO CAETANO BARBOZA DOS SANT	MT / RONDONOPOLIS	1.200,00	1	0,00	25,00	-24,00	1,00
1279	38826 / 53.204.706 MARLENE ANDRADE DA SILVA	MS / CASSILANDIA	100,00	1	0,00	1,00	-1,00	0,00
1280	39017 / 53.387.934 LUCAS DOS SANTOS SILVA	SP / ASSIS	700,00	1	0,00	2,00	-1,00	1,00
1281	28735 / 53.463.094 JEFFERSON SOUZA SILVA	MT / RONDONOPOLIS	300,00	1	0,00	258,00	0,00	258,00
1282	38239 / 53.995.300 REINALDO CALHEIROS DOS SANTOS	PR / SANTO ANTONIO DA PLATIN	100,00	1	0,00	31,00	-31,00	0,00
1283	39424 / 54.852.910 TIAGO LIMA DE CARVALHO	PR / COLOMBO	2.300,00	1	0,00	69,00	0,00	69,00
1284	39357 / 55.383.123 AMARILDO AMERICO GIMENES	MS / BATAGUASSU	60,00	1	0,00	72,00	0,00	72,00
1285	39396 / 55.707.581 LUIS ANTONIO DOS SANTOS	PR / MAUA DA SERRA	60,00	1	0,00	84,00	0,00	84,00
1286	39054 / 55.934.057 AIRTON JOSE PANDOLFO	PA / ALTAMIRA	100,00	1	0,00	3,00	-3,00	0,00
1287	39525 / 57.151.843 ANTONIO CARLOS DILL DA SILVA	MT / SINOP	350,00	1	0,00	2,00	-2,00	0,00
1288	39422 / 57.916.044 MARCELO LOPES LIMA	PA / ITAITUBA	250,00	1	0,00	10,00	-2,00	8,00
1289	40234 / 57.926.999 FRANCINEIA ALVES FRANCO	MT / RONDONOPOLIS	280,00	1	0,00	11,00	-4,00	7,00
1290	38640 / 58.841.301 IVANILSON LUCIANO WOLFF	PA / RUROPOLIS	50,00	1	0,00	1,00	-1,00	0,00
1291	38592 / 59.108.828 ANACLAUDIA BERNARDI JACINTO	MT / RONDONOPOLIS	700,00	1	0,00	6,00	-6,00	0,00
1292	38744 / 59.293.023 ROSANA DE LIMA CRUZ	PR / SAO JOSE DOS PINHAIS	3.656,00	1	0,00	1,00	-1,00	0,00
1293	38882 / 59.691.974 GEISON RIBEIRO ALVES	SP / JALES	100,00	1	0,00	4,00	-3,00	1,00
1294	38381 / 59.927.773 CLAUDIO LACIR SANDRINI	PR / MARECHAL CANDIDO ROND	800,00	1	0,00	13,00	-13,00	0,00
1295	39031 / 59.976.725 CICERO FERREIRA SOARES	MT / SINOP	90,00	1	0,00	1,00	-1,00	0,00
1296	38922 / 60.449.248 VILMAR ROSSATTO	MT / CLAUDIA	200,00	1	0,00	3,00	-2,00	1,00
1297	40199 / 61.224.287 EDMILSON JEAN BARBOSA DA SILVA	PA / SANTAREM	150,00	1	0,00	2,00	-2,00	0,00
1298	40507 / 61.740.982 JEAN DE JESUS MORAES	PR / BALSA NOVA	50,00	1	0,00	65,00	0,00	65,00
1299	39670 / 62.220.455 DOUGLAS HENRIQUE HOLANDA DE OL	MT / RONDONOPOLIS	400,00	1	0,00	3,00	-2,00	1,00
1300	37376 / A A MANICARDI SERVICOS	MT / VARZEA GRANDE	4.200,00	1	0,00	74,00	-31,00	43,00
1301	20831 / A DE JESUS & SOUZA DOURADO LTDA	MT / RONDONOPOLIS	398,00	1	0,00	1,00	26,00	27,00
1302	39449 / A L L DA SILVA	PI / URUCUI	120,00	1	0,00	90,00	0,00	90,00
1303	37289 / A M NOGUEIRA RUVIARO	PA / SANTAREM	2.400,00	1	0,00	44,00	-44,00	0,00
1304	38391 / A. MOCELIN DE ANDRADE NETO - ELETRICA E AC	PR / CAMPO LARGO	3.400,00	1	0,00	10,00	-10,00	0,00
1305	36070 / A.P. CARDOZO	MS / BANDEIRANTES	50,00	1	0,00	23,00	-23,00	0,00
1306	25155 / A.P. JULIANOTTI & CIA LTDA	MT / SINOP	125,99	1	0,00	302,00	0,00	302,00
1307	6132 / ABASTECEDORA DE COMBUSTIVEIS SANTA RITA L	GO / SANTA RITA DO ARAGUAIA	1.198,00	1	0,00	42,00	-41,00	1,00
1308	37778 / ABEGG COMERCIO DE PECAS ACESSORIOS E BO	MT / LUCAS DO RIO VERDE	170,00	1	0,00	50,00	-50,00	0,00
1309	36108 / ABL MINERACAO LTDA	PR / CURITIBA	32.987,02	1	0,03	5,00	3,00	8,00
1310	35630 / ABNER BATISTA ROSARIO	PR / PARANAGUA	100,00	1	0,00	10,00	-9,00	1,00
1311	35868 / ACERTA SEGURANCA E MEDICINA DO TRABALHO	MT / PRIMAVERA DO LESTE	40,00	1	0,00	281,00	0,00	281,00
1312	23947 / ACESSORIOS COMETA	MT / SINOP	184,50	1	0,00	29,00	-32,00	-3,00
1313	40501 / ADAIR PETRY	MS / CAMPO GRANDE	60,00	1	0,00	56,00	0,00	56,00
1314	39861 / ADELICINO ANTONIO FERREIRA DE SOUZA	MT / SINOP	140,00	1	0,00	4,00	-4,00	0,00
1315	37330 / ADEMAR SILVEIRA NOLASCO	MS / SAO GABRIEL DO OESTE	45,00	1	0,00	53,00	-53,00	0,00
1316	39645 / ADEMIR FERRAIS	PR / MARECHAL CANDIDO ROND	800,00	1	0,00	2,00	-2,00	0,00
1317	38776 / ADEMIR SCAPIN	MT / JUSCIMEIRA	200,00	1	0,00	3,00	-3,00	0,00
1318	17342 / ADIR FRANCISCO GNOATTO	PR / CURITIBA	1.983,00	1	0,00	210,00	0,00	210,00
1319	37686 / ADRIANO D ARAUJO	PR / PARANAGUA	400,00	1	0,00	36,00	-34,00	2,00
1320	38007 / ADUILSON P SANTOS	MS / CORGUINHO	70,00	1	0,00	32,00	-32,00	0,00
1321	39178 / AFONSO L GINO BARROS	PR / PARANAGUA	60,00	1	0,00	1,00	-1,00	0,00
1322	37385 / AGEU FERREIRA SILVA	PR / PARANAGUA	100,00	1	0,00	42,00	-42,00	0,00
1323	25274 / AGROPECUARIA RANCHO TEXAS JJ LTDA	PR / BELA VISTA DO PARAISO	1.400,00	1	0,00	305,00	0,00	305,00
1324	22431 / AGROROTA COMERCIO DE COMBUSTIVEIS LTDA	PR / CASCAVEL	327,74	1	0,00	212,00	0,00	212,00
1325	6514 / AGUILERA AUTOPECAS LTDA	MT / CUIABA	4.200,00	1	0,00	39,00	-39,00	0,00
1326	37685 / AGVANEI BARBOSA DA SILVA	MS / RIO VERDE DE MATO GROS	250,00	1	0,00	51,00	-49,00	2,00
1327	38641 / AIRTON RODRIGUES DE LIMA	PA / TRAIRAO	80,00	1	0,00	1,00	-1,00	0,00
1328	37809 / ALAN GABRIEL MACHADO ROSA	PR / PARANAGUA	30,00	1	0,00	38,00	-38,00	0,00
1329	39262 / ALAOR SOUZA CAMPOS	PA / ITAITUBA	260,00	1	0,00	1,00	-1,00	0,00
1330	39772 / ALDINEY DA SILVA OLIVEIRA	PA / ITAITUBA	350,00	1	0,00	1,00	3,00	4,00
1331	37078 / ALESSANDRO F DA SILVA	PR / PARANAGUA	650,00	1	0,00	56,00	-56,00	0,00
1332	19841 / ALESSIO ANDRADE PUERTA	MS / NOVA ALVORADA DO SUL	680,00	1	0,00	307,00	0,00	307,00
1333	35245 / ALESSIO DECKER & CIA LTDA	MT / GAUCHA DO NORTE	1.478,00	1	0,00	2,00	-2,00	0,00
1334	39384 / ALEX LIMA SILVA	PR / PARANAGUA	300,00	1	0,00	4,00	-2,00	2,00
1335	29371 / ALEXANDRE CORREIA BUENO	PR / ARAPOTI	1.400,00	1	0,00	314,00	0,00	314,00

Consideradas somente Despesas onde Via Documento = 1a Via.
Média Prazo Tit. x Quit. = Prazo médio da Fatura até o Pagamento.Média Prazo Emis. x Tit. = Prazo médio da Emissão da Despesa até Faturamento.
Média Prazo Emis. x Quit. = Prazo médio da Emissão da Despesa até o Pagamento.

Este documento foi gerado pelo usuário 796.***.***-00 em 14/01/2026 19:23:51

Número do documento: 26011419224201000000204359929

https://pje.tjmt.jus.br:443/pje/Processo/ConsultaDocumento/listView.seam?x=26011419224201000000204359929

Assinado eletronicamente por: ROGERIO DE LELLIS PINTO - 14/01/2026 19:22:43

Posição	Fornecedor Diverso	Cidade	Valor	Qtde.	%	Emis. x Tit.	Tit. x Quit.	Emis. x Quit.
1336	24772 / ALEXANDRE DE JESUS NOGUEIRA	PR / PAICANDU	100,00	1	0,00	2,00	-2,00	0,00
1337	35418 / ALEXNEW COMBUSTIVEIS LTDA	SP / CANDIDO MOTA	1.058,23	1	0,00	2,00	-1,00	1,00
1338	39435 / ALESSANDRO F ROSA	PR / SAO LUIZ DO PURUNA	70,00	1	0,00	2,00	-2,00	0,00
1339	36835 / ALESSANDRO ELIAS	SC / JOINVILLE	4.300,00	1	0,00	37,00	-19,00	18,00
1340	37227 / ALINDOMIR VOLENSKI	PR / PARANAGUA	1.200,00	1	0,00	250,00	0,00	250,00
1341	19488 / ALINE ALMEIDA	PR / PARANAGUA	300,00	1	0,00	258,00	0,00	258,00
1342	36841 / ALINE CRISTINA BISEWSKI ME	SC / ARAQUARI	119,70	1	0,00	2,00	5,00	7,00
1343	35582 / ALINE PATRICIA FYDRYSZEWSKI	PR / PARANAGUA	380,00	1	0,00	4,00	-4,00	0,00
1344	39705 / ALLERSON ROCHA DE OLIVEIRA	PA / ITAITUBA	50,00	1	0,00	3,00	-3,00	0,00
1345	40567 / ALTERNATIVA COMERCIO DE MATERIAIS DE CON	PA / SANTAREM	455,00	1	0,00	5,00	0,00	5,00
1346	13893 / AM PECAS E ACESSORIOS LTDA	MT / RONDONOPOLIS	246,00	1	0,00	35,00	-35,00	0,00
1347	12254 / AMAS AVIAMENTOS ARMARINHOS E BIJOUTERIA	MT / RONDONOPOLIS	383,25	1	0,00	239,00	0,00	239,00
1348	38841 / AMIGAO COMERCIO DE COMBUSTIVEIS LTDA	SP / MARACAI	1.817,70	1	0,00	1,00	-1,00	0,00
1349	35488 / AMILTON CORREA GOMES JUNIOR 03655362960	PR / PARANAGUA	650,00	1	0,00	298,00	0,00	298,00
1350	36222 / ANA L F SOARES	PR / PARANAGUA	100,00	1	0,00	21,00	-21,00	0,00
1351	40030 / ANACLEIA OLIVEIRA DOS SANTOS	MT / RONDONOPOLIS	2.202,49	1	0,00	41,00	0,00	41,00
1352	37377 / ANDERSON D CARDOZO	PR / PARANAGUA	60,00	1	0,00	40,00	-40,00	0,00
1353	37807 / ANDERSON P OLIVEIRA	PR / PARANAGUA	40,00	1	0,00	34,00	-32,00	2,00
1354	13533 / ANDERSON VENCESLAU DE ARAUJO	MT / RONDONOPOLIS	80.000,00	1	0,07	9,00	132,00	141,00
1355	36064 / ANDRE CAMPOS DE OLIVEIRA	PR / PARANAGUA	40,00	1	0,00	26,00	-26,00	0,00
1356	38542 / ANDRE CARVALHO GEBRAN	PR / PARANAGUA	3.459,47	1	0,00	137,00	0,00	137,00
1357	26472 / ANDRE SILVA	PR / PARANAGUA	180,00	1	0,00	240,00	0,00	240,00
1358	38830 / ANDRESSA FONTINELE NASCIMENTO DA COSTA	PA / ITAITUBA	350,00	1	0,00	2,00	0,00	2,00
1359	38528 / ANF TRANSPORTE E ARMARZENAGENS	PR / PARANAGUA	500,00	1	0,00	137,00	0,00	137,00
1360	4856 / ANICESIO BALDO & CIA LTDA	MT / RONDONOPOLIS	450,00	1	0,00	6,00	9,00	15,00
1361	38601 / ANISIO PEREIRA	MS / NOVA ANDRADINA	200,00	1	0,00	4,00	-4,00	0,00
1362	5427 / ANTONIO HERCULANO PEREIRA JUNIOR	PR / CASCAVEL	100,00	1	0,00	40,00	-20,00	20,00
1363	36957 / ANTONIO JOSE OLIVEIRA DE MELO	PR / PARANAGUA	480,00	1	0,00	25,00	-23,00	2,00
1364	36123 / ANTONIO JOSE S F FH	PR / PARANAGUA	80,00	1	0,00	9,00	-8,00	1,00
1365	36125 / ANTONIO JUNIOR M SANTOS	PR / PARANAGUA	100,00	1	0,00	13,00	-13,00	0,00
1366	39248 / ANTONIO S SERAFIM	MT / GUARANTA DO NORTE	120,00	1	0,00	3,00	-1,00	2,00
1367	35768 / ARAGAO ENTREGAS RAPIDAS LTDA	MS / DOURADOS	3.900,00	1	0,00	287,00	0,00	287,00
1368	37210 / ARAUCARIA COMERCIO DE PNEUS LTDA	PR / ARAUCARIA	1.447,00	1	0,00	251,00	0,00	251,00
1369	4921 / ARAUJO ORGANIZACAO DOCUMENTALISTA LTDA	PR / PARANAGUA	750,00	1	0,00	8,00	0,00	8,00
1370	16327 / ARCELORMITTAL BRASIL S.A.	MG / BELO HORIZONTE	1.049,22	1	0,00	271,00	0,00	271,00
1371	3009 / ARCOMAR - ASSOCIACAO DOS REVENDADORES D	PR / CURITIBA	3.895,95	1	0,00	4,00	1,00	5,00
1372	38317 / ARLEI MARTINS JARDIM EPP	MT / RONDONOPOLIS	402,33	1	0,00	0,00	-21,00	-21,00
1373	38293 / ARLEI TRUCK CENTER LTDA	SP / PRESIDENTE VENCESLAU	60,00	1	0,00	24,00	-24,00	0,00
1374	37799 / ARMANDO NEVES SILVA	PR / PARANAGUA	240,00	1	0,00	45,00	-45,00	0,00
1375	38250 / ARNALDO ANTONIO AZEVEDO	GO / BOM JESUS DE GOIAS	500,00	1	0,00	28,00	-28,00	0,00
1376	38594 / AROLDI FEITOSA FERREIRA	PR / PARANAGUA	135,00	1	0,00	5,00	-5,00	0,00
1377	37563 / ARRUDA VILELA CONSULTORIA E ADMINISTRACA	MT / CUIABA	30.000,00	1	0,03	0,00	6,00	6,00
1378	39843 / ASAAS GESTAO FINANCEIRA INSTITUICAO DE PA	SC / JOINVILLE	89,40	1	0,00	41,00	0,00	41,00
1379	33382 / ASSOCIACAO FESTA DO ROCIO	PR / PARANAGUA	2.000,00	1	0,00	15,00	0,00	15,00
1380	35207 / ASTAM ACESSORIOS E TAPECARIA MUTUENSE L	MT / NOVA MUTUM	615,00	1	0,00	305,00	0,00	305,00
1381	2738 / ATLANTICO COMERCIO DE COMBUSTIVEIS LTDA	PR / PARANAGUA	480,48	1	0,00	300,00	0,00	300,00
1382	39099 / AURELIO SCHLEICHER	PA / ALTAMIRA	160,00	1	0,00	3,00	-3,00	0,00
1383	38920 / AUTO CENTER GOMES E COSTA LTDA	MG / FRUTAL	260,00	1	0,00	3,00	-2,00	1,00
1384	28767 / AUTO CENTER TUIUIU LIMITADA	MT / SINOP	400,00	1	0,00	281,00	0,00	281,00
1385	13336 / AUTO CENTER VG EIRELI	MT / VARZEA GRANDE	730,00	1	0,00	7,00	4,00	11,00
1386	37226 / AUTO ELETRICA DACAR INJETORA LTDA	PA / TAILANDIA	1.600,00	1	0,00	29,00	-29,00	0,00
1387	40502 / AUTO ELETRICA DUARTE	MT / MATUPA	80,00	1	0,00	48,00	0,00	48,00
1388	37380 / AUTO ELETRICA E MECANICA SANTOS LTDA	MT / VILA RICA	350,00	1	0,00	42,00	-42,00	0,00
1389	38688 / AUTO ELETRICA MR LTDA	PR / DIAMANTE DO NORTE	1.400,00	1	0,00	4,00	-4,00	0,00
1390	38145 / AUTO ELETRICA PADRAO	PR / PARANAGUA	300,00	1	0,00	187,00	0,00	187,00
1391	37996 / AUTO PECAS CONSUL LTDA	PR / SAO JOSE DOS PINHAIS	320,00	1	0,00	35,00	-35,00	0,00
1392	7384 / AUTO POSTO 2006 LTDA.	MT / VARZEA GRANDE	1.198,00	1	0,00	228,00	0,00	228,00
1393	27366 / AUTO POSTO 5 RODA LTDA	MS / PARANAIBA	556,00	1	0,00	1,00	-1,00	0,00
1394	36833 / AUTO POSTO AGUA LIMPA	MT / NOVA UBIRATA	1.182,00	1	0,00	22,00	-22,00	0,00
1395	17593 / AUTO POSTO AMP LTDA	MS / CAMPO GRANDE	50,00	1	0,00	252,00	0,00	252,00
1396	38589 / AUTO POSTO BATALHA LTDA	SP / ITAPECERICA DA SERRA	579,00	1	0,00	11,00	-11,00	0,00
1397	37876 / AUTO POSTO BOM TEMPO LTDA	MT / NOVA XAVANTINA	298,83	1	0,00	188,00	0,00	188,00
1398	29394 / AUTO POSTO BORSATTO LTDA	PR / CASTRO	598,00	1	0,00	2,00	-2,00	0,00
1399	8503 / AUTO POSTO CONEXAO LTDA	PR / JACAREZINHO	186,60	1	0,00	218,00	0,00	218,00
1400	36561 / AUTO POSTO DO LEO LTDA	MT / RONDONOPOLIS	325,00	1	0,00	298,00	0,00	298,00
1401	23293 / AUTO POSTO GIGANTAO DE MARILIA LTDA	SP / MARILIA	49,00	1	0,00	193,00	0,00	193,00
1402	38570 / AUTO POSTO GUAIMBE LTDA	SP / MARILIA	160,00	1	0,00	16,00	-14,00	2,00
1403	3420 / AUTO POSTO JUNINHO EXPRESS PARANAGUA LT	PR / PARANAGUA	2.235,65	1	0,00	142,00	0,00	142,00
1404	37114 / AUTO POSTO L CLEMENTINO LTDA	MA / LORETO	1.523,00	1	0,00	37,00	-36,00	1,00
1405	4671 / AUTO POSTO LAGOA SECA LTDA	PR / CANDOI	319,03	1	0,00	251,00	0,00	251,00
1406	36306 / AUTO POSTO LEO LTDA	PR / LONDRINA	232,69	1	0,00	1,00	55,00	56,00
1407	22975 / AUTO POSTO MARTINAO LTDA	MT / AGUA BOA	268,71	1	0,00	256,00	0,00	256,00
1408	13422 / AUTO POSTO MODELO DE MATAO LTDA	SP / MATAO	455,20	1	0,00	170,00	0,00	170,00
1409	37494 / AUTO POSTO MONTRELLATO FORMOSO LTDA	MG / FORMOSO	1.827,02	1	0,00	182,00	0,00	182,00
1410	38520 / AUTO POSTO MUZAMBAO	MG / MUZAMBINHO	1.767,00	1	0,00	133,00	0,00	133,00
1411	35841 / AUTO POSTO NUOVO CEU LTDA	MT / NOVA CANAA DO NORTE	656,00	1	0,00	297,00	0,00	297,00
1412	27468 / AUTO POSTO PALMITAL LTDA	SP / PALMITAL	123,02	1	0,00	294,00	0,00	294,00
1413	38165 / AUTO POSTO PARAISO LTDA	MT / PORTO DOS GAUCHOS	967,50	1	0,00	34,00	-34,00	0,00
1414	36195 / AUTO POSTO PASETTO LTDA	SP / LINS	314,39	1	0,00	299,00	0,00	299,00
1415	2932 / AUTO POSTO REI DA CASTELO 3 LTDA	SP / AMERICANA	110,00	1	0,00	173,00	0,00	173,00
1416	4959 / AUTO POSTO VIAJANTES EIRELLI	SP / ANDRADINA	3.213,73	1	0,00	173,00	0,00	173,00
1417	33299 / AUTO SOCORRO AMMIGOS SANTA MARIA LTDA	MT / GUARANTA DO NORTE	6.324,00	1	0,01	90,00	-31,00	59,00
1418	38925 / AXA SEGUROS S.A.	SP / SAO PAULO	3.516,45	1	0,00	137,00	0,00	137,00
1419	39423 / B G DOS SANTOS SERVICOS E LOCACOES DE MA	PR / BOCAIUIVA DO SUL	7.700,00	1	0,01	69,00	0,00	69,00
1420	32100 / B LOPES DINIZ SERVICOS E EMPREENDIMENTOS	PA / SANTAREM	275,34	1	0,00	267,00	0,00	267,00
1421	38009 / B. F. TRUCKS LTDA	PR / MARINGA	400,00	1	0,00	31,00	-31,00	0,00
1422	37746 / BANCO GM S.A	SP / SAO PAULO	34.160,54	1	0,03	195,00	0,00	195,00
1423	39104 / BANCO HONDA S/A.	SP / SAO PAULO	2.550,58	1	0,00	92,00	0,00	92,00
1424	37581 / BAR E LANCHONETE DOURADO	PR / PARANAGUA	32,00	1	0,00	190,00	0,00	190,00

Consideradas somente Despesas onde Via Documento = 1a Via.
Média Prazo Tit. x Quit. = Prazo médio da Fatura até o Pagamento.

Média Prazo Emis. x Tit. = Prazo médio da Emissão da Despesa até Faturamento.
Média Prazo Emis. x Quit. = Prazo médio da Emissão da Despesa até o Pagamento.

Este documento foi gerado pelo usuário 796.***.***-00 em 14/01/2026 19:23:51

Número do documento: 26011419224201000000204359929

https://pje.tjmt.jus.br:443/pje/Processo/ConsultaDocumento/listView.seam?x=26011419224201000000204359929

Assinado eletronicamente por: ROGERIO DE LELLIS PINTO - 14/01/2026 19:22:43

Período: 01/01/25 à 11/11/25

Usuário: 1135 / PATRICIA MACHADO PEREIRA

Data: 11/11/2025 15:57:50 Página: 17

Posição	Fornecedor Diverso	Cidade	Valor	Qtde.	%	Emis. x Tit.	Tit. x Quit.	Emis. x Quit.
1425	23424 / BARROS & BUENO LTDA	PA / ITAITUBA	350,00	1	0,00	4,00	-4,00	0,00
1426	9594 / BASSO LOGITISCA E TRANSPORTES LTDA	MT / SORRISO	243,54	1	0,00	301,00	0,00	301,00
1427	37664 / BATERIAS MIRANDA LTDA	PR / ARAUCARIA	2.260,00	1	0,00	73,00	36,00	109,00
1428	37767 / BEATRIZ R DAMAS	PR / PARANAGUA	900,00	1	0,00	54,00	-54,00	0,00
1429	36224 / BELLEI SERVICOS AUTOMOTIVOS LTDA	MS / SAO GABRIEL DO OESTE	170,00	1	0,00	305,00	0,00	305,00
1430	37729 / BELMIRO HERCULANO DA SILVA	PR / PARANAGUA	100,00	1	0,00	196,00	0,00	196,00
1431	33321 / BETO COMERCIO DE PECAS E ACESSORIOS AUT	MS / CHAPADAO DO SUL	575,00	1	0,00	178,00	0,00	178,00
1432	16557 / BINHOS GAS E AGUA - CARLOS EDUARDO FERRE	SC / ARAQUARI	18,00	1	0,00	312,00	0,00	312,00
1433	38373 / BIOSEG SEGURANCA DO TRABALHO S.A.	MT / CUIABA	40,00	1	0,00	148,00	0,00	148,00
1434	37293 / BIVOLT PECAS E SERVICOS ELETRICOS LTDA	MA / BALSAS	710,00	1	0,00	44,00	-44,00	0,00
1435	38318 / BJ TRANSPORTES LTDA	MT / GUIRATINGA	80,00	1	0,00	18,00	-18,00	0,00
1436	32403 / BORGES COMERCIO DE BEBIDAS LTDA	MT / SORRISO	72,00	1	0,00	278,00	0,00	278,00
1437	37117 / BORIS MACKIEVICZ	PR / PARANAGUA	1.435,00	1	0,00	36,00	-36,00	0,00
1438	38724 / BORIS MACKIEVICZ	MT / RONDONOPOLIS	600,00	1	0,00	1,00	-1,00	0,00
1439	38546 / BORRACHARIA BR 163 LTDA	MT / NOVA MUTUM	80,00	1	0,00	132,00	0,00	132,00
1440	39492 / BORRACHARIA DO AFONSO	MT / NOVA MUTUM	60,00	1	0,00	85,00	0,00	85,00
1441	37638 / BORRACHARIA DO CESAR	SP / PRESIDENTE VENCESLAU	120,00	1	0,00	204,00	0,00	204,00
1442	40496 / BORRACHARIA DO JEAN	PA / SANTAREM	85,00	1	0,00	71,00	0,00	71,00
1443	12315 / BORRACHARIA E VULCANIZACAO DE PNEUS SER	MT / RONDONOPOLIS	550,00	1	0,00	4,00	-3,00	1,00
1444	19747 / BORRACHARIA E VULCANIZADORA RIOZINHO	PA / NOVO PROGRESSO	100,00	1	0,00	1,00	-1,00	0,00
1445	39366 / BORRACHARIA ESTRELA	PR / TIJUCAS DO SUL	190,00	1	0,00	72,00	0,00	72,00
1446	39438 / BORRACHARIA GERALDELLI	MS / CAMPO GRANDE	60,00	1	0,00	80,00	0,00	80,00
1447	19280 / BORRACHARIA LAUREANOS	PR / SAO JOSE DOS PINHAIS	55,00	1	0,00	92,00	0,00	92,00
1448	37669 / BORRACHARIA LAUREANOS	PR / PARANAGUA	55,00	1	0,00	33,00	-33,00	0,00
1449	38271 / BORRACHARIA MONACO LTDA	PR / MANDAGUACU	100,00	1	0,00	26,00	-26,00	0,00
1450	39949 / BORRACHARIA MP	PA / MORAES ALMEIDA	50,00	1	0,00	77,00	0,00	77,00
1451	38921 / BORRACHARIA PARAISO LTDA	MT / MATUPA	40,00	1	0,00	4,00	-2,00	2,00
1452	39370 / BORRACHARIA PARANA	MS / RIO VERDE DE MATO GROS	30,00	1	0,00	102,00	0,00	102,00
1453	39445 / BORRACHARIA PIT STOP 3 & TRUCK CENTER	PA / NOVO PROGRESSO	50,00	1	0,00	80,00	0,00	80,00
1454	36315 / BORRACHARIA REDED LTDA	PR / PARANAGUA	1.950,00	1	0,00	267,00	0,00	267,00
1455	40483 / BORRACHARIA TAQUARI	MS / COXIM	100,00	1	0,00	42,00	0,00	42,00
1456	38801 / BORRACHARIA TIGRAO LTDA	MS / BATAYPORA	40,00	1	0,00	1,00	-1,00	0,00
1457	38591 / BR RECAPADORA DE PNEUS LTDA	MT / SINOP	200,00	1	0,00	7,00	-7,00	0,00
1458	28829 / BRADESCO AUTO/RE COMPANHIA DE SEGUROS	RJ / RIO DE JANEIRO	130.558,37	1	0,12	84,00	180,00	264,00
1459	36665 / BRAGA AUTO ELETRICA LTDA	PR / MAUA DA SERRA	520,00	1	0,00	249,00	0,00	249,00
1460	38344 / BRAGAS COMERCIO DE COMBUSTIVEIS LTDA	MT / JACIARA	281,00	1	0,00	23,00	-19,00	4,00
1461	38022 / BRASIL ACESSORIOS E TRANSPORTES LTDA.	MT / VARZEA GRANDE	250,00	1	0,00	32,00	-32,00	0,00
1462	38628 / BRASIL POSTAL LTDA	MT / CUIABA	538,75	1	0,00	127,00	0,00	127,00
1463	36458 / BRUTO DIESEL PECAS PARA CAMINHOES LTDA	PA / XINGUARA	190,00	1	0,00	272,00	0,00	272,00
1464	38613 / BS PECAS E ACESSORIOS LTDA	SC / GARUVA	2.940,00	1	0,00	1,00	-1,00	0,00
1465	40436 / BUZAHN EVENTOS LTDA	MT / NOVA MUTUM	30,00	1	0,00	64,00	0,00	64,00
1466	36118 / BUZZI & BUZZI LTDA	MT / ALTA FLORESTA	11.107,90	1	0,01	26,00	133,00	159,00
1467	37515 / Bros eletro ltda	SP / SAO PAULO	177,78	1	0,00	217,00	0,00	217,00
1468	35136 / C. GARCIA - AUTO MECANICA	MT / MATUPA	1.904,00	1	0,00	3,00	-3,00	0,00
1469	40482 / C. N. STEGMANN PECAS E SERVICOS LTDA	PA / TRAIRAO	24,00	1	0,00	48,00	0,00	48,00
1470	36963 / C.R. DO NASCIMENTO & CIA LTDA	SP / PARAGUACU PAULISTA	619,00	1	0,00	23,00	-23,00	0,00
1471	35648 / CA SISTEMAS E SERVICOS HIDRAULICOS LTDA	MT / SORRISO	1.704,31	1	0,00	4,00	-2,00	2,00
1472	37334 / CADURIN AUTOMOTIVE LTDA	PA / REDENCAO	1.200,00	1	0,00	60,00	-32,00	28,00
1473	37818 / CAIADO PNEUS LTDA	SP / PRESIDENTE PRUDENTE	1.000,00	1	0,00	38,00	-38,00	0,00
1474	36751 / CAIQUE BARROS LIRA	PR / PARANAGUA	350,00	1	0,00	18,00	-18,00	0,00
1475	35635 / CAMILA TIRSO	PR / PARANAGUA	250,00	1	0,00	287,00	0,00	287,00
1476	37311 / CAPITAL SUL RADIADORES	PR / CURITIBA	850,00	1	0,00	242,00	0,00	242,00
1477	17355 / CARAVAGIO SERVICOS LTDA	MS / CAMPO GRANDE	224,03	1	0,00	254,00	0,00	254,00
1478	40357 / CARINA PRESTES	PR / PARANAGUA	200,00	1	0,00	18,00	0,00	18,00
1479	35592 / CARLA SANTANA PIERINI DOS SANTOS LTDA	SP / PROMISSAO	280,00	1	0,00	292,00	0,00	292,00
1480	13711 / CARLOS ALBERTO SAMPAIO FRANCA	PR / PARANAGUA	2.800,00	1	0,00	271,00	0,00	271,00
1481	40618 / CARLOS EDEN VIEIRA ROCHA	PR / COLOMBO	30,00	1	0,00	15,00	0,00	15,00
1482	37516 / CARLOS HENRIQUE PEREIRA	PR / PARANAGUA	150,00	1	0,00	217,00	0,00	217,00
1483	37136 / CARLOS IVAN CABRAL	PR / PARANAGUA	1.535,00	1	0,00	31,00	-30,00	1,00
1484	38599 / CAROLINE LONGHI VIEIRA	MT / IPIRANGA DO NORTE	250,00	1	0,00	4,00	-4,00	0,00
1485	36701 / CARTORIO DO TERCEIRO OFICIO	MT / RONDONOPOLIS	6.319,10	1	0,01	244,00	0,00	244,00
1486	37743 / CARTORIO FELIPETTO MALTA 2. OFICIO	MT / LUCAS DO RIO VERDE	53,56	1	0,00	195,00	0,00	195,00
1487	38983 / CASA DA SAUDE	PA / ITAITUBA	130,00	1	0,00	102,00	0,00	102,00
1488	35807 / CASA DO MDF TERCEIRIZACAO E SERVICOS LTD	SC / SAO LOURENCO DO OESTE	19.000,00	1	0,02	284,00	0,00	284,00
1489	35571 / CCY DO BRASIL LTDA	SP / SAO PAULO	451,12	1	0,00	291,00	0,00	291,00
1490	38941 / CD MAX INDUSTRIA E COM DE TINTAS LTDA	MT / RONDONOPOLIS	575,00	1	0,00	1,00	-1,00	0,00
1491	37133 / CELIO ALVES SILVA	PR / PARANAGUA	400,00	1	0,00	31,00	-31,00	0,00
1492	37615 / CELIO ALVES SILVA	PA / REDENCAO	200,00	1	0,00	47,00	-45,00	2,00
1493	40403 / CENTTRAL GRAFICA COMUNICACAO VISUAL LTD	MT / RONDONOPOLIS	300,00	1	0,00	15,00	-1,00	14,00
1494	38125 / CEZIMBRA SERVICOS E COMERCIO LTDA	MS / CAMPO GRANDE	265,50	1	0,00	192,00	0,00	192,00
1495	37155 / CHAVEIRO	PR / PARANAGUA	120,00	1	0,00	222,00	0,00	222,00
1496	28856 / CHAVEIRO BRASIL LTDA	MT / RONDONOPOLIS	500,00	1	0,00	3,00	-3,00	0,00
1497	32295 / CHENET E CHENET LTDA	MT / SORRISO	399,00	1	0,00	1,00	17,00	18,00
1498	37576 / CHURRASCARIA E LANCHONETE SUCAL LTDA	GO / JATAI	22,00	1	0,00	189,00	0,00	189,00
1499	32380 / CICERO MARIANO DA SILVA	MT / BOM JESUS DO ARAGUAIA	50,00	1	0,00	271,00	0,00	271,00
1500	35644 / CLAUDINEI TEIXEIRA GUIMARAES	MT / NOBRES	150,00	1	0,00	2,00	-2,00	0,00
1501	18814 / CLAUDIO A. ALBAN - AUTO ELETRICA	MT / SINOP	330,00	1	0,00	302,00	0,00	302,00
1502	37203 / CLAUDIO AUTO PECAS LTDA	MT / CONFRESA	658,00	1	0,00	36,00	-36,00	0,00
1503	37291 / CLAUDIO C PINTO	PR / PARANAGUA	430,00	1	0,00	44,00	-44,00	0,00
1504	39182 / CLAUDIO TEIXEIRA DOS SANTOS	PR / PARANAGUA	120,00	1	0,00	1,00	-1,00	0,00
1505	24355 / CLEBER JOSE DE CARVALHO DO AMARANTE	PR / PARANAGUA	1.920,00	1	0,00	109,00	0,00	109,00
1506	39451 / CLEBER LOPES DA SILVA LTDA	MS / SONORA	50,00	1	0,00	102,00	0,00	102,00
1507	34799 / CLEBER SOUZA DOS ANJOS	PR / PARANAGUA	40,00	1	0,00	278,00	0,00	278,00
1508	10769 / CLEVERSON VENANCIO DE MATOS	PR / PONTA GROSSA	191,52	1	0,00	103,00	0,00	103,00
1509	37468 / CLINICA E MATERNIDADE SAMARITANO LTDA	PA / JACUNDA	90,00	1	0,00	223,00	0,00	223,00
1510	38545 / CNC MOVEIS PLANEJADOS LTDA	PR / PINHAIS	4.500,00	1	0,00	131,00	0,00	131,00
1511	13637 / COM. DE COMB. E LUBRIFICANTES M. R. LTDA	MT / NOVA MUTUM	75,00	1	0,00	246,00	0,00	246,00
1512	3057 / COMERCIAL 364 DE COMBUSTIVEIS LTDA	MT / RONDONOPOLIS	1.407,05	1	0,00	147,00	0,00	147,00
1513	21141 / COMERCIO DE COMBUSTIVEIS GUARA LTDA	PR / GUARAPUAVA	318,73	1	0,00	182,00	0,00	182,00

Consideradas somente Despesas onde Via Documento = 1a Via.
Média Prazo Tit. x Quit. = Prazo médio da Fatura até o Pagamento.

Média Prazo Emis. x Tit. = Prazo médio da Emissão da Despesa até Faturamento.
Média Prazo Emis. x Quit. = Prazo médio da Emissão da Despesa até o Pagamento.



Este documento foi gerado pelo usuário 796.***.***-00 em 14/01/2026 19:23:51

Número do documento: 26011419224201000000204359929

<https://pje.tjmt.jus.br:443/pje/Processo/ConsultaDocumento/listView.seam?x=26011419224201000000204359929>

Assinado eletronicamente por: ROGERIO DE LELLIS PINTO - 14/01/2026 19:22:43

Período: 01/01/25 à 11/11/25

Usuário: 1135 / PATRICIA MACHADO PEREIRA

Data: 11/11/2025 15:57:50 Página: 18

Posição	Fornecedor Diverso	Cidade	Valor	Qtde.	%	Emis. x Tit.	Tit. x Quit.	Emis. x Quit.
1514	36862 / COMERCIO DE COMBUSTIVEIS MIRANTE LTDA	MT / CAMPO VERDE	367,00	1	0,00	4,00	-2,00	2,00
1515	36840 / CONCREMAX CONCRETO ENG E SANEAMENTO L	MT / CUIABA	5.768,23	1	0,01	250,00	0,00	250,00
1516	38029 / CONDOMINIO RESIDENCE CLASSIC	MT / RONDONOPOLIS	100,00	1	0,00	182,00	0,00	182,00
1517	40437 / CONCERTO DE LONA DO GAUCHINHO	MT / RONDONOPOLIS	110,00	1	0,00	61,00	0,00	61,00
1518	39369 / CONCERTO DE LONAS E LIMPEZA	MT / RONDONOPOLIS	40,00	1	0,00	76,00	0,00	76,00
1519	10346 / CORDOVIL & CUNHA LTDA	PA / ITAITUBA	40,00	1	0,00	278,00	0,00	278,00
1520	38476 / CORRETO TECNOLOGIA LTDA	MT / CUIABA	2.850,00	1	0,00	31,00	30,00	61,00
1521	36134 / CRIATTUS COMUNICACAO VISUAL E GRAFICA LT	MT / LUCAS DO RIO VERDE	1.485,00	1	0,00	271,00	0,00	271,00
1522	38388 / CRONOPARTS TACOGRAFOS LTDA	PR / PARANAGUA	450,00	1	0,00	11,00	-11,00	0,00
1523	40080 / CSDIESEL SERVICOS MECANICOS LTDA	MT / CUIABA	1.000,00	1	0,00	3,00	-2,00	1,00
1524	35282 / D. ALBIERI TRANSPORTE E LOGISTICA LTDA	GO / ITUMBIARA	647,13	1	0,00	298,00	0,00	298,00
1525	36608 / D. ARCA JUNIOR OFICINA MECANICA	SP / SALTO GRANDE	5.000,00	1	0,00	25,00	31,00	56,00
1526	40509 / D. BRAUN SERVICOS AUTOMOTIVOS LTDA	MT / VERA	80,00	1	0,00	44,00	0,00	44,00
1527	37206 / DANIEL D DE QUEIROZ COMERCIO	PR / PARANAGUA	700,00	1	0,00	35,00	-35,00	0,00
1528	38846 / DANIEL LIRA OLIVEIRA	PR / PARANAGUA	600,00	1	0,00	1,00	-1,00	0,00
1529	36050 / DANIEL OLIVEIRA MARQUESIN	PR / PARANAGUA	400,00	1	0,00	17,00	-17,00	0,00
1530	37703 / DANIEL STOLER CONDESSA	PR / PARANAGUA	2.400,00	1	0,00	197,00	0,00	197,00
1531	37378 / DANIELA MACHADO FLOR	PR / PARANAGUA	100,00	1	0,00	44,00	-42,00	2,00
1532	29565 / DANILO ANDRADE ALVES	MT / VARZEA GRANDE	100,00	1	0,00	4,00	-1,00	3,00
1533	38178 / DANILO DE SOUZA	PR / PARANAGUA	100,00	1	0,00	176,00	0,00	176,00
1534	39950 / DANUVER ALVES BARBOSA	PA / NOVO PROGRESSO	40,00	1	0,00	74,00	0,00	74,00
1535	28266 / DARIO PONTES RODRIGUES	SP / SAO PAULO	408,00	1	0,00	23,00	-22,00	1,00
1536	38981 / DATARECOVER - RECUPERADORA DE DADOS DO	RS / PORTO ALEGRE	990,00	1	0,00	103,00	0,00	103,00
1537	35901 / DAYELLY AUGUSTA PEREIRA LEITE	PR / PARANAGUA	710,00	1	0,00	15,00	-15,00	0,00
1538	40311 / DECIO AUTO POSTO BURITI LTDA	MG / UBERLANDIA	5.425,53	1	0,01	190,00	-159,00	31,00
1539	17720 / DECOLAR. COM LTDA.	SP / BARUERI	2.581,29	1	0,00	304,00	0,00	304,00
1540	10834 / DEJANI MARIA HAGERS PRESTACAO DE SERVIC	PR / PARANAGUA	18.900,00	1	0,02	182,00	0,00	182,00
1541	39307 / DENER FAGANELLI	PR / PARANAGUA	40,00	1	0,00	2,00	-2,00	0,00
1542	38319 / DIAGNOS ASSISTENCIA SCANIA PECAS E SERVIC	GO / RIO VERDE	1.375,00	1	0,00	21,00	-20,00	1,00
1543	39334 / DIEGO OLDEMBURG	MT / MATUPA	150,00	1	0,00	-27,00	-3,00	-30,00
1544	38010 / DIEVERSON DOUGLAS EVANGELISTA	MT / SINOP	2.600,00	1	0,00	34,00	-34,00	0,00
1545	25800 / DINO REDE DE POSTOS LTDA	MT / CUIABA	265,52	1	0,00	197,00	0,00	197,00
1546	37211 / DIOGO MELLO DORADO LTDA	PA / RIO MARIA	180,00	1	0,00	35,00	-34,00	1,00
1547	40445 / DIOGO PARIZOTTO SERVICOS LTDA	PA / ITAITUBA	100,00	1	0,00	50,00	0,00	50,00
1548	37232 / DIONATAN MATOS SOUZA	PR / PARANAGUA	180,00	1	0,00	51,00	-51,00	0,00
1549	28216 / DL COMPONENTES ELETRONICOS LTDA ME	MT / RONDONOPOLIS	147,00	1	0,00	3,00	-1,00	2,00
1550	39080 / DOM PABLO HOTEIS LTDA	PR / SAO JOSE DOS PINHAIS	240,00	1	0,00	94,00	0,00	94,00
1551	39809 / DOUGLAS GOIANO DE ALMEIDA	MT / RONDONOPOLIS	250,00	1	0,00	5,00	-5,00	0,00
1552	39354 / DOUGLAS PINTO DA SILVA	PA / NOVO PROGRESSO	150,00	1	0,00	76,00	0,00	76,00
1553	36150 / DUTRA MAQUINAS COMERCIAL E TECNICA LTDA	SP / SAO PAULO	410,30	1	0,00	285,00	0,00	285,00
1554	36484 / E & C POSTO DE MOLAS DOIS IRMAOS LTDA	PA / ITAITUBA	879,00	1	0,00	30,00	-30,00	0,00
1555	13848 / E DA C SOARES COMERCIO E SERVICOS EIRELI	PA / ITAITUBA	377,00	1	0,00	1,00	-1,00	0,00
1556	38573 / E. DOMINGUES AUTO MECANICA	MT / MATUPA	70,00	1	0,00	12,00	-12,00	0,00
1557	39360 / E. M. BORRACHARIA E COMERCIO DE PNEUS LTD	MT / SINOP	70,00	1	0,00	91,00	0,00	91,00
1558	20987 / E.S. TRANSPORTADORA DRACENA LTDA	SP / DRACENA	200,00	1	0,00	59,00	-59,00	0,00
1559	35690 / E.V.F. COMERCIO DE VARIEDADES E GESTAO LTD	SP / SAO PAULO	287,00	1	0,00	286,00	0,00	286,00
1560	35550 / EDERSON ABRAO DOS SANTOS GARCIA COME	PA / SANTAREM	1.100,00	1	0,00	293,00	0,00	293,00
1561	28341 / EDILMA BRAGA CARTORIO DO DISTRIBUIDOR	MT / RONDONOPOLIS	300,00	1	0,00	307,00	0,00	307,00
1562	37135 / EDIMILSON P COSTA	PR / PARANAGUA	200,00	1	0,00	31,00	-31,00	0,00
1563	37329 / EDINALDO DE OLIVEIRA	PR / PARANAGUA	600,00	1	0,00	232,00	0,00	232,00
1564	39965 / EDINEIA APARECIDA NESPOLI PEREIRA	PR / PARANAGUA	270,00	1	0,00	1,00	-1,00	0,00
1565	38379 / EDSOON CIRILO DA SILVA	PR / PARANAGUA	130,00	1	0,00	14,00	-14,00	0,00
1566	39646 / EDSON PEREIRA DA SILVA	MT / RONDONOPOLIS	1.149,12	1	0,00	42,00	0,00	42,00
1567	33425 / EDVALDO MATTOS	PR / PARANAGUA	50,00	1	0,00	34,00	-34,00	0,00
1568	37325 / EDVAN MARTINS BORGES	PR / PARANAGUA	332,50	1	0,00	49,00	-49,00	0,00
1569	31689 / EFICAZ OCUPACIONAL LTDA	MT / PRIMAVERA DO LESTE	30,00	1	0,00	242,00	0,00	242,00
1570	38296 / ELAINE CRISTINA BENTO	PR / PARANAGUA	1.000,00	1	0,00	144,00	0,00	144,00
1571	17414 / ELAINE NADALIN	MT / RONDONOPOLIS	988,00	1	0,00	65,00	-43,00	22,00
1572	40537 / ELAINE SANTOS DO CARMO	PR / PARANAGUA	120,00	1	0,00	6,00	0,00	6,00
1573	39199 / ELCIO GOULART	MT / CUIABA	300,00	1	0,00	2,00	-2,00	0,00
1574	40069 / ELCIO PADILHA LEANDRO E CIA LTDA	PR / PARANAGUA	3.850,00	1	0,00	34,00	0,00	34,00
1575	40026 / ELETORASTRO COMERCIO DE MATERIAL ELET	PR / CURITIBA	13.944,93	1	0,01	14,00	-17,00	-3,00
1576	38251 / ELIEL DA SILVA OLIVEIRA	PR / PARANAGUA	50,00	1	0,00	28,00	-28,00	0,00
1577	35286 / ELIETE MARIA DE ASSIS FERREIRA	PR / PARANAGUA	50,00	1	0,00	300,00	0,00	300,00
1578	37766 / ELISSANDRA BUENO F FREITAS	PR / PARANAGUA	1.555,00	1	0,00	55,00	-55,00	0,00
1579	25092 / ELSON JOSE VIEIRA	MT / ITIQUIRA	50,00	1	0,00	3,00	-3,00	0,00
1580	5957 / ELTON MARCELO SCHONS	MT / SORRISO	140,00	1	0,00	3,00	-3,00	0,00
1581	23579 / ELZA DOS SANTOS DE OLIVEIRA 07505976907	PR / PARANAGUA	10,00	1	0,00	208,00	0,00	208,00
1582	37152 / EMA GAS LTDA	PA / ITAITUBA	16,00	1	0,00	245,00	0,00	245,00
1583	34773 / EMBARCA.AI	PR / CURITIBA	52,85	1	0,00	308,00	0,00	308,00
1584	35067 / EMERSON SUNIGA	PR / PARANAGUA	50,00	1	0,00	4,00	-2,00	2,00
1585	26056 / ERIVALDO LUCIO DOS SANTOS	PR / PARANAGUA	60,00	1	0,00	1,00	-1,00	0,00
1586	36133 / ESTRUTURAS METALICAS ZELAO LTDA	MT / SORRISO	2.500,00	1	0,00	19,00	-19,00	0,00
1587	40522 / EUGENIO JOSE BEN	MT / SAPEZAL	150,00	1	0,00	55,00	0,00	55,00
1588	36491 / EULER AMILTON P. LACERDA & FILHO LTDA(PATI	TO / COLINAS DO TOCANTINS	50,00	1	0,00	19,00	-19,00	0,00
1589	32217 / EURO TRUCKS FUNILARIA E PINTURA LTDA	SP / SUMARE	7.500,00	1	0,01	305,00	0,00	305,00
1590	38158 / EVALDIMIR DA LUZ	PR / PARANAGUA	800,00	1	0,00	38,00	-38,00	0,00
1591	40447 / EVALDO WILSEN	MT / LUCAS DO RIO VERDE	50,00	1	0,00	42,00	0,00	42,00
1592	40433 / EVANDRO VIRGULINO DA SILVA LTDA	MT / NOVA SANTA HELENA	50,00	1	0,00	71,00	0,00	71,00
1593	34716 / EWERTON LUCAS ALVES DOS SANTOS	PR / PARANAGUA	1.047,00	1	0,00	5,00	0,00	5,00
1594	31338 / EXCELENCE COMERCIO E SERVICOS LTDA	PR / PARANAGUA	400,00	1	0,00	38,00	-2,00	36,00
1595	29375 / Emgo Materiais Elétricos Ltda	PR / PARANAGUA	8.860,00	1	0,01	8,00	0,00	8,00
1596	40279 / F & F INSTITUICAO DE PAGAMENTO S. A.	SC / ITAJAI	238,37	1	0,00	1,00	2,00	3,00
1597	37893 / F A S RODRIGUES	MT / RONDONOPOLIS	28.000,00	1	0,03	165,00	0,00	165,00
1598	37310 / FABIANA CRUVINEL DA SILVA	MT / RONDONOPOLIS	630,00	1	0,00	242,00	0,00	242,00
1599	37091 / FABIANA REGIS	PR / PARANAGUA	50,00	1	0,00	270,00	0,00	270,00
1600	36054 / FABIANO SILVA SABADINI	PR / PARANAGUA	250,00	1	0,00	16,00	-16,00	0,00
1601	38842 / FABIO F MORAIS	MT / JACIARA	50,00	1	0,00	1,00	-1,00	0,00
1602	36690 / FB PRODUCOES EXCLUSIVAS LTDA	SP / CAMPINAS	1.597,00	1	0,00	248,00	0,00	248,00

Consideradas somente Despesas onde Via Documento = 1a Via.
Média Prazo Tit. x Quit. = Prazo médio da Fatura até o Pagamento.Média Prazo Emis. x Tit. = Prazo médio da Emissão da Despesa até Faturamento.
Média Prazo Emis. x Quit. = Prazo médio da Emissão da Despesa até o Pagamento.

Este documento foi gerado pelo usuário 796.***.***-00 em 14/01/2026 19:23:51

Número do documento: 26011419224201000000204359929

<https://pje.tjmt.jus.br:443/pje/Processo/ConsultaDocumento/listView.seam?x=26011419224201000000204359929>

Assinado eletronicamente por: ROGERIO DE LELLIS PINTO - 14/01/2026 19:22:43

Período: 01/01/25 à 11/11/25

Usuário: 1135 / PATRICIA MACHADO PEREIRA

Data: 11/11/2025 15:57:50 Página: 19

Posição	Fornecedor Diverso	Cidade	Valor	Qtde.	%	Emis. x Tit.	Tit. x Quit.	Emis. x Quit.
1603	35271 / FELIPE AUTO ELETRICA LTDA	MT / VARZEA GRANDE	100,00	1	0,00	307,00	0,00	307,00
1604	39700 / FERNANDA GABRIELA DA SILVA DE SIQUEIRA	MT / MATUPA	300,00	1	0,00	4,00	-3,00	1,00
1605	34993 / FERNANDO DE LARA BATISTA	SC / ARAQUARI	70,00	1	0,00	1,00	1,00	2,00
1606	5189 / FERTITEX AGRO - FERTILIZANTES E PRODUTOS A	MT / RONDONOPOLIS	102,48	1	0,00	131,00	0,00	131,00
1607	40280 / FIBRAS MT - COM. DE PECAS E FIBRAS LTDA	MT / RONDONOPOLIS	200,00	1	0,00	15,00	-13,00	2,00
1608	36161 / FIPAL LOCADORA DE VEICULOS LTDA	PR / CASCAVEL	588,73	1	0,00	267,00	0,00	267,00
1609	39612 / FL ARMAZENAGEM E TRANSPORTE	SC / NAVEGANTES	300,00	1	0,00	57,00	0,00	57,00
1610	37811 / FLAVIO A PIOVESAN	PR / PARANAGUA	100,00	1	0,00	34,00	-32,00	2,00
1611	39671 / FLAVIO AUGUSTO PELLANDA	PR / PARANAGUA	1.500,00	1	0,00	55,00	0,00	55,00
1612	37156 / FLORICULTURA TOK FINAL LTDA	MT / RONDONOPOLIS	224,00	1	0,00	250,00	0,00	250,00
1613	10978 / FOSPAR S/A	PR / PARANAGUA	150,00	1	0,00	229,00	0,00	229,00
1614	40508 / FRANCISCO	PA / CAMPO VERDE	50,00	1	0,00	45,00	0,00	45,00
1615	37194 / FRANCISCO A J SILVA	PR / PARANAGUA	300,00	1	0,00	41,00	-41,00	0,00
1616	38710 / FRANCISCO BORGES FILHO	PR / PARANAGUA	100,00	1	0,00	3,00	-1,00	2,00
1617	36129 / FREIAR MANUTENCAO DE VEICULO E SERVICOS	MT / SORRISO	800,00	1	0,00	14,00	-14,00	0,00
1618	38982 / FREIAR VALVULAS E COMPRESSORES LTDA	MT / SORRISO	253,97	1	0,00	3,00	-3,00	0,00
1619	37814 / FREIOS UNIAO LTDA	PR / CURITIBA	243,40	1	0,00	35,00	-35,00	0,00
1620	21757 / FUNDO MUNICIPAL DE SAUDE DE ITAITUBA	PA / ITAITUBA	266,64	1	0,00	286,00	0,00	286,00
1621	37030 / G LUB LTDA	PR / SAO JOSE DOS PINHAIS	2.000,00	1	0,00	228,00	0,00	228,00
1622	19492 / G M F BARBOSA	MT / DIAMANTINO	30,00	1	0,00	278,00	0,00	278,00
1623	39829 / GABRIEL LUIZ DE JESUS MORO	PR / PARANAGUA	50,00	1	0,00	66,00	0,00	66,00
1624	37487 / GABRIEL RODRIGUES MARQUES 06232252128	MT / RONDONOPOLIS	80,00	1	0,00	32,00	-32,00	0,00
1625	6008 / GAZIN INDUSTRIA E COMERCIO DE MOVEIS E ELE	PR / DOURADINA	2.129,80	1	0,00	311,00	0,00	311,00
1626	35421 / GEANO NUNES	PR / PARANAGUA	40,00	1	0,00	6,00	-6,00	0,00
1627	38055 / GEANO NUNES	MS / BATAYPORA	50,00	1	0,00	25,00	-25,00	0,00
1628	35395 / GELSON LINHARES DA CUNHA	PR / PARANAGUA	600,00	1	0,00	299,00	0,00	299,00
1629	34324 / GF DIESEL MECATRONICA PECAS E ACESSORIO	MT / SINOP	150,00	1	0,00	2,00	-2,00	0,00
1630	40439 / GILMAR DO CARMO DE SENA	MS / BATAYPORA	50,00	1	0,00	61,00	0,00	61,00
1631	36836 / GILMAR MAFRA	PR / PARANAGUA	1.000,00	1	0,00	19,00	-19,00	0,00
1632	36488 / GILSON RAMOS SILVA	PR / PARANAGUA	500,00	1	0,00	21,00	-21,00	0,00
1633	37141 / GIVALDO SILVA LIMA	PR / PARANAGUA	2.700,00	1	0,00	258,00	0,00	258,00
1634	36180 / GLEISON DA SILVA	PA / ITAITUBA	40,00	1	0,00	2,00	0,00	2,00
1635	35456 / GLOBAL TECNOLOGIA EM INFORMATICA LTDA	SC / ARAQUARI	120,00	1	0,00	295,00	0,00	295,00
1636	35244 / GOIAIS LONAS LTDA	MT / CONFRESA	350,00	1	0,00	2,00	-2,00	0,00
1637	38053 / GORDO ELETRICA E MECANICA LTDA	MG / SALINAS	150,00	1	0,00	25,00	-25,00	0,00
1638	37505 / GOVERNO DO PARANA SECRETARIA DE ESTADO	PR / CURITIBA	45,00	1	0,00	218,00	0,00	218,00
1639	18861 / GRACIELE DE MELO BACHINI ME	MT / DIAMANTINO	25,00	1	0,00	267,00	0,00	267,00
1640	38903 / GRP TERMINAL E TRANSPORTES LTDA	PR / PARANAGUA	16.200,00	1	0,01	73,00	0,00	73,00
1641	34285 / GRUPO CASAS BAHIA S.A.	SP / SAO PAULO	1.169,00	1	0,00	271,00	0,00	271,00
1642	39372 / GUILHERME RENATO DA SILVA GIRARDI	PR / PARANAGUA	19,99	1	0,00	90,00	0,00	90,00
1643	37120 / GUSTAVO F F PEREIRA	PR / PARANAGUA	130,00	1	0,00	251,00	0,00	251,00
1644	38572 / GUSTAVO FERREIRA SANTOS	GO / ACREUNA	150,00	1	0,00	14,00	-14,00	0,00
1645	37808 / GUSTAVO M SANTOS	PR / PARANAGUA	70,00	1	0,00	42,00	-38,00	4,00
1646	38248 / GUSTAVO RODRIGUES TASSE	PR / PARANAGUA	150,00	1	0,00	28,00	-28,00	0,00
1647	37635 / Guaira Comercial Ltda	MS / CASSILANDIA	2.526,00	1	0,00	173,00	0,00	173,00
1648	37681 / H+ HOTEL	MS / DOURADOS	389,00	1	0,00	201,00	0,00	201,00
1649	40163 / HAJJI ALVES DE SOUZA	PA / SANTAREM	200,00	1	0,00	28,00	0,00	28,00
1650	37080 / HEMERSOM D GOMES	PR / PARANAGUA	269,00	1	0,00	56,00	-56,00	0,00
1651	38590 / HERBERTH SAMUEL FERNANDES DOS SANTOS Z	MS / CAMPO GRANDE	550,00	1	0,00	7,00	-7,00	0,00
1652	38389 / HERICKS CORREIA LEITE	MG / PRATA	170,00	1	0,00	10,00	-10,00	0,00
1653	37486 / HIDELBRANDO FERREIRA	PR / PARANAGUA	190,00	1	0,00	32,00	-32,00	0,00
1654	39175 / HIDRAUMAQ PECAS E EQUIPAMENTOS LTDA	PA / ITAITUBA	200,00	1	0,00	3,00	-1,00	2,00
1655	38980 / HIDRAUSUL SERVICOS HIDRAULICOS LTDA	MT / GUARANTA DO NORTE	859,00	1	0,00	4,00	-4,00	0,00
1656	10805 / HISMET - HIGIENE SEGURANCA E MEDICINA DO T	MT / CUIABA	35,00	1	0,00	97,00	0,00	97,00
1657	39081 / HOTEL FRAIBURGO	SC / FRAIBURGO	258,00	1	0,00	90,00	0,00	90,00
1658	18087 / HOTELARIA J A FERREIRA LTDA	MT / VARZEA GRANDE	264,00	1	0,00	46,00	0,00	46,00
1659	36175 / I B BARROS	PA / SANTAREM	63,50	1	0,00	266,00	0,00	266,00
1660	37568 / IDEALMED - MEDICINA E ENGENHARIA LTDA	PR / PARANAGUA	45,00	1	0,00	211,00	0,00	211,00
1661	35134 / ILUNICE A SANTOS	PR / PARANAGUA	100,00	1	0,00	2,00	-2,00	0,00
1662	38103 / IMARA RAQUEL OLIVEIRA SOARES	PR / PARANAGUA	50,00	1	0,00	193,00	0,00	193,00
1663	29710 / INSTITUTO AGUA E TERRA	PR / CURITIBA	2.270,74	1	0,00	195,00	0,00	195,00
1664	38098 / INSTITUTO DE ESTUDOS DE PROTESTO DE TITUL	SP / SAO PAULO	37,22	1	0,00	193,00	0,00	193,00
1665	37347 / INTEGRA CLINIC	PB / CAMPINA GRANDE	100,00	1	0,00	230,00	0,00	230,00
1666	39615 / ISANA BEATRIZ DE OLIVEIRA SILVA	MT / RONDONOPOLIS	850,00	1	0,00	4,00	-2,00	2,00
1667	17844 / ISM COMERCIO E RECAUCHUTAGEM DE PNEUS L	PR / WENCESLAU BRAZ	150,00	1	0,00	36,00	-36,00	0,00
1668	39011 / ISMAEL MARCONDES	MT / CUIABA	70,00	1	0,00	3,00	-2,00	1,00
1669	38907 / ISMAEL RICARDO BROCCO STRAMARI	MT / SORRISO	685,20	1	0,00	82,00	0,00	82,00
1670	38715 / IVANI MARIA MISTURA DA SILVA LTDA	MT / SINOP	360,00	1	0,00	8,00	-2,00	6,00
1671	40438 / IVETE CRISTINA DA SILVA MACHADO	MT / NOBRES	60,00	1	0,00	63,00	0,00	63,00
1672	37472 / IVO P TEIXEIRA JORGE	PR / PARANAGUA	1.200,00	1	0,00	40,00	-40,00	0,00
1673	26705 / IVONE FIDELIS PEREIRA & CIA LTDA	MT / JUSCIMEIRA	35,00	1	0,00	243,00	0,00	243,00
1674	40146 / IZAIAS JOSE DOS SANTOS	MT / NOVA MUTUM	50,00	1	0,00	15,00	-15,00	0,00
1675	19691 / J C MINETTO	MT / MATUPA	160,00	1	0,00	274,00	0,00	274,00
1676	37212 / J CORREA SERVICOS MEDICOS LTDA	MT / SORRISO	45,00	1	0,00	251,00	0,00	251,00
1677	36778 / J E S MENEZES	PA / SANTAREM	400,00	1	0,00	243,00	0,00	243,00
1678	36567 / J L LEMPKE LTDA	MT / RONDONOPOLIS	280,00	1	0,00	250,00	0,00	250,00
1679	37368 / J P DE ANDRADE LTDA	MA / BALSAS	500,00	1	0,00	246,00	0,00	246,00
1680	37803 / J P LIMA JUNIOR	MT / ITIQUIRA	80,00	1	0,00	44,00	-44,00	0,00
1681	39397 / J R REGINATTO	MS / NOVA ALVORADA DO SUL	50,00	1	0,00	95,00	0,00	95,00
1682	38325 / J REBELO GONCALVES SAUDE OCUPACIONAL LT	PA / ITAITUBA	120,00	1	0,00	161,00	0,00	161,00
1683	22608 / J V POSTO DE MOLAS LTDA	PA / NOVO PROGRESSO	926,11	1	0,00	19,00	-19,00	0,00
1684	21942 / J. C. DE MATOS JUNIOR LTDA	PA / ITAITUBA	900,00	1	0,00	21,00	-21,00	0,00
1685	20023 / J. M. FONTES LTDA	MT / RONDONOPOLIS	1.350,00	1	0,00	18,00	0,00	18,00
1686	29226 / J. R. SANTOS RIOS	MT / PORTO DOS GAUCHOS	50,00	1	0,00	288,00	0,00	288,00
1687	19261 / J. W. MENON	MT / RONDONOPOLIS	520,00	1	0,00	7,00	11,00	18,00
1688	35201 / JABISON ARAUJO GRANADO	PA / SANTAREM	30,00	1	0,00	9,00	0,00	9,00
1689	38752 / JACIR MORAIS LEITE	SC / IMBITUBA	250,00	1	0,00	1,00	-1,00	0,00
1690	36126 / JAIMIR FALEIRO CLOTH	PR / PARANAGUA	100,00	1	0,00	13,00	-13,00	0,00
1691	37386 / JAIR JAIME DOS SANTOS	PR / PARANAGUA	8.180,00	1	0,01	237,00	0,00	237,00

Consideradas somente Despesas onde Via Documento = 1a Via.
Média Prazo Tit. x Quit. = Prazo médio da Fatura até o Pagamento.Média Prazo Emis. x Tit. = Prazo médio da Emissão da Despesa até Faturamento.
Média Prazo Emis. x Quit. = Prazo médio da Emissão da Despesa até o Pagamento.

Este documento foi gerado pelo usuário 796.***.***-00 em 14/01/2026 19:23:51

Número do documento: 26011419224201000000204359929

<https://pje.tjmt.jus.br:443/pje/Processo/ConsultaDocumento/listView.seam?x=26011419224201000000204359929>

Assinado eletronicamente por: ROGERIO DE LELLIS PINTO - 14/01/2026 19:22:43

Período: 01/01/25 à 11/11/25

Usuário: 1135 / PATRICIA MACHADO PEREIRA

Data: 11/11/2025 15:57:50 Página: 20

Posição	Fornecedor Diverso	Cidade	Valor	Qtde.	%	Emis. x Tit.	Tit. x Quit.	Emis. x Quit.
1692	37332 / JAIR JAIME DOS SANTOS MECANICA	SP / MARACAÍ	2.270,00	1	0,00	39,00	-39,00	0,00
1693	38000 / JANETE A M RODRIGUES	PR / SAO JOSE DOS PINHAIS	400,00	1	0,00	35,00	-35,00	0,00
1694	37113 / JANETE APARECIDA M RODRIGUES	PR / PARANAGUA	180,00	1	0,00	36,00	-36,00	0,00
1695	37381 / JANILSON REIS SILVA	PR / PARANAGUA	105,00	1	0,00	39,00	-39,00	0,00
1696	38343 / JANIO SOARES DE LIMA MARTINS 66701163149	MT / RONDONOPOLIS	600,00	1	0,00	2,00	13,00	15,00
1697	39055 / JANSLEY R SOUZA	PR / PARANAGUA	150,00	1	0,00	3,00	-3,00	0,00
1698	35492 / JEFERSON CUSIN	PR / PARANAGUA	350,00	1	0,00	294,00	0,00	294,00
1699	36492 / JEFERSON R SANTOS	PR / PARANAGUA	1.280,00	1	0,00	18,00	-16,00	2,00
1700	37662 / JEFERSON R SANTOS	PR / PARANAGUA	1.830,00	1	0,00	34,00	-34,00	0,00
1701	37981 / JEFERSON SILVEIRA	PR / VENTANIA	120,00	1	0,00	37,00	-35,00	2,00
1702	37477 / JESSICA DO ROCIO MEDUNA	PR / PARANAGUA	6.500,00	1	0,01	5,00	0,00	5,00
1703	36149 / JHONATAS A CONCEICAO	PR / PARANAGUA	50,00	1	0,00	19,00	-19,00	0,00
1704	35190 / JJ ADESIVOS E COMUNICACAO VISUAL LTDA	MT / RONDONOPOLIS	175,00	1	0,00	306,00	0,00	306,00
1705	36367 / JMD ENGENHARIA EM SEGURANCA E MEDICINA	PR / MARINGA	168,00	1	0,00	258,00	0,00	258,00
1706	39447 / JOAO A V DE LIMA NETO	MS / SAO GABRIEL DO OESTE	20,00	1	0,00	97,00	0,00	97,00
1707	37112 / JOAO BORGES DE SOUZA	PR / PARANAGUA	180,00	1	0,00	31,00	-29,00	2,00
1708	39479 / JOAO GOMES MARTINS	PR / PARANAGUA	5.000,00	1	0,00	67,00	0,00	67,00
1709	39484 / JOAO GONN NT	PA / SANTAREM	100,00	1	0,00	3,00	-3,00	0,00
1710	37215 / JOAO V R RIBEIRO	PR / PARANAGUA	85,00	1	0,00	33,00	-33,00	0,00
1711	38180 / JOAO VICTOR SELLA DOS SANTOS	PR / PARANAGUA	500,00	1	0,00	178,00	0,00	178,00
1712	40449 / JOAO VITOR FONTES	MT / TABAPORA	150,00	1	0,00	61,00	0,00	61,00
1713	37220 / JOCELINO CRUZ SOUZA	PR / PARANAGUA	150,00	1	0,00	33,00	-33,00	0,00
1714	38707 / JOCEMAR FERRAGEM	PR / PARANAGUA	3.000,00	1	0,00	120,00	0,00	120,00
1715	37661 / JOEL OLIVEIRA SILVA	PR / PARANAGUA	240,00	1	0,00	34,00	-34,00	0,00
1716	38264 / JOSE CARLOS MARTINS FERREIRA	PR / PARANAGUA	200,00	1	0,00	25,00	-25,00	0,00
1717	38380 / JOSE DA SILVA	PR / PARANAGUA	120,00	1	0,00	14,00	-14,00	0,00
1718	3866 / JOSE EROZALTE CARDOSO DA SILVA	PA / ITAITUBA	1.350,00	1	0,00	260,00	0,00	260,00
1719	37571 / JOSE FELIX SALMEN	PR / PARANAGUA	7.146,00	1	0,01	211,00	0,00	211,00
1720	6838 / JOSE LUCAS DOS SANTOS REIS	PR / PARANAGUA	3.180,00	1	0,00	3,00	3,00	6,00
1721	14616 / JOSE MARCOS ALVES 76341437153	MT / RONDONOPOLIS	1.110,00	1	0,00	2,00	2,00	4,00
1722	37229 / JOSE PEREIRA LOPES	PR / PARANAGUA	150,00	1	0,00	28,00	-28,00	0,00
1723	38577 / JOSE ROSARIO DA SILVA	PR / PARANAGUA	150,00	1	0,00	12,00	-12,00	0,00
1724	37701 / JOSEMAR ROSARIO OLIVEIRA	PR / PARANAGUA	3.000,00	1	0,00	174,00	0,00	174,00
1725	38266 / JOSIANE FIGUEIREDO LIMA	PR / PARANAGUA	50,00	1	0,00	25,00	-25,00	0,00
1726	39431 / JOSIMAR N FERREIRA	MT / MATUPA	250,00	1	0,00	4,00	-2,00	2,00
1727	13868 / JOSUE RODRIGUES GONCALVES JUNIOR	PR / PARANAGUA	180,00	1	0,00	74,00	0,00	74,00
1728	39828 / JOSUE RODRIGUES GONCALVES JUNIOR	PR / PARANAGUA	200,00	1	0,00	43,00	0,00	43,00
1729	39770 / JOUEWER VINICIUS DE LIMA GOMES	PR / PARANAGUA	70,00	1	0,00	25,00	0,00	25,00
1730	40500 / JP TRUCK BORRACHARIA LTDA	MT / MATUPA	100,00	1	0,00	58,00	0,00	58,00
1731	29001 / JR DIAS LTDA	MT / MATUPA	350,00	1	0,00	40,00	-40,00	0,00
1732	37290 / JREMIAS C SILVA	PR / PARANAGUA	420,00	1	0,00	44,00	-44,00	0,00
1733	38273 / JUAN PABLO DA SILVA QUEIROZ	PR / PARANAGUA	100,00	1	0,00	25,00	-25,00	0,00
1734	38600 / JUCILENE NUNES MARIANO	PR / PARANAGUA	110,00	1	0,00	5,00	-5,00	0,00
1735	37640 / JULIANO A DOJAS	PR / PARANAGUA	158,00	1	0,00	34,00	-31,00	3,00
1736	28519 / JUNIOR AUGUSTO PINHEIRO	MT / VARZEA GRANDE	27.500,00	1	0,03	2,00	95,00	97,00
1737	37582 / KABANAS RESTAURANTE	MS / PARANAIBA	32,00	1	0,00	184,00	0,00	184,00
1738	33995 / KAIRO S TRANSPORTES E LOGISTICA LTDA	MT / RONDONOPOLIS	262,04	1	0,00	270,00	0,00	270,00
1739	37294 / KATIA S B S CHAVES	PR / PARANAGUA	470,00	1	0,00	44,00	-44,00	0,00
1740	37083 / KAUE VITOR SOARES CORREIA	PR / PARANAGUA	80,00	1	0,00	272,00	0,00	272,00
1741	38697 / KAUE VITOR SOARES CORREIA	PR / PARANAGUA	320,00	1	0,00	17,00	-3,00	14,00
1742	28974 / KELLY DAIANE KATCZROUSKI DISTRIBUIDORA A	PR / PARANAGUA	1.500,00	1	0,00	137,00	0,00	137,00
1743	28976 / KOCH HIPERMERCADO S/A	SC / ARAQUARI	146,30	1	0,00	239,00	0,00	239,00
1744	40244 / KS PECAS E SERVICOS LTDA	MT / RONDONOPOLIS	900,00	1	0,00	7,00	-7,00	0,00
1745	28971 / KSCORP TRADE AND SERVICES LTDA	RS / PORTO ALEGRE	625,86	1	0,00	277,00	0,00	277,00
1746	24096 / L & R INTERMEDIACAO DE NEGOCIOS LTDA	SP / SAO JOSE DO RIO PRETO	1.104,00	1	0,00	26,00	-26,00	0,00
1747	37670 / L C BORRACHARIA LTDA	MS / NOVA ALVORADA DO SUL	200,00	1	0,00	33,00	-33,00	0,00
1748	37453 / L F COMERCIO DE BATERIAS LIMITADA	SC / PALHOCA	2.300,00	1	0,00	224,00	0,00	224,00
1749	37625 / LA MANO TRANSPORTES	PR / PARANAGUA	160,00	1	0,00	46,00	-46,00	0,00
1750	39626 / LABORATORIO ATUAL LTDA	MT / ALTA FLORESTA	140,00	1	0,00	56,00	0,00	56,00
1751	40470 / LABORATORIO DE ANALISES CLINICAS GASQUEZ	MT / COLIDER	120,00	1	0,00	11,00	0,00	11,00
1752	36148 / LAPONIA SUDESTE LTDA.	SP / ITU	775,00	1	0,00	32,00	-32,00	0,00
1753	38324 / LAVA JATO TRATO NA LATA LTDA	GO / PLANALTINA	100,00	1	0,00	5,00	-4,00	1,00
1754	38368 / LD MOLAS CATALAO LTDA ME	GO / CATALAO	200,00	1	0,00	16,00	-16,00	0,00
1755	37174 / LEANDRO P SANTOS	PR / PARANAGUA	300,00	1	0,00	59,00	-59,00	0,00
1756	38466 / LEFADIESEL SERVICOS MECANICOS LTDA	PR / PIRAI DO SUL	3.600,00	1	0,00	150,00	0,00	150,00
1757	27001 / LEILA NAIM CHARAFEDDINE	PR / PARANAGUA	1.140.000,00	1	1,05	264,00	0,00	264,00
1758	37328 / LEKE TRUCK CENTER LTDA	SC / BARRA VELHA	750,00	1	0,00	56,00	-55,00	1,00
1759	39115 / LENILDE FLORESTA	MT / DIAMANTINO	60,00	1	0,00	2,00	-2,00	0,00
1760	25957 / LIMPFA FOSSA E DESENTUPIDORA BESOURAO	MT / RONDONOPOLIS	450,00	1	0,00	81,00	0,00	81,00
1761	35224 / LITORAL DIESEL LTDA	PR / PARANAGUA	8.000,00	1	0,01	305,00	0,00	305,00
1762	40353 / LK - LAVA JATO E ESTETICA LTDA	MT / CUIABA	900,00	1	0,00	42,00	0,00	42,00
1763	3299 / LOCATELLI DERIVADOS DE PETROLEO LTDA	MS / CAMPO GRANDE	583,00	1	0,00	139,00	0,00	139,00
1764	36848 / LONA FACIL BRASIL ANA CAROLINA LTDA	MT / SINOP	650,00	1	0,00	21,00	-21,00	0,00
1765	36147 / LONDIESEL - COMERCIO DE AUTO PECAS LTDA	PR / MAUA DA SERRA	930,00	1	0,00	29,00	-29,00	0,00
1766	37693 / LS RECUPERADORA DE CARRETAS	MT / RONDONOPOLIS	6.100,00	1	0,01	208,00	0,00	208,00
1767	31709 / LUANA LAGOS LACERDA 05024675924	PR / PARANAGUA	192,00	1	0,00	256,00	0,00	256,00
1768	35551 / LUCIANA MACHADO ARAUJO	PR / PARANAGUA	80,00	1	0,00	292,00	0,00	292,00
1769	38031 / LUCIANA MOURA BRUNHETTI	PR / PARANAGUA	2.500,00	1	0,00	28,00	-28,00	0,00
1770	24598 / LUCIANO R GODOI	PR / PARANAGUA	220,00	1	0,00	273,00	0,00	273,00
1771	37031 / LUCIANO TAVARES LIRA	PR / PARANAGUA	4.000,00	1	0,00	228,00	0,00	228,00
1772	37798 / LUCILEI R SOUZA	PR / PARANAGUA	30,00	1	0,00	47,00	-46,00	1,00
1773	36788 / LUCIMARA ALVES PELEGRINO	PR / PARANAGUA	1.300,00	1	0,00	243,00	0,00	243,00
1774	39925 / LUIZ CARLOS CORDEIRO CHAVES	PR / PARANAGUA	13.800,00	1	0,01	0,00	36,00	36,00
1775	40432 / LUIZ CARLOS DE LIMA	PR / TIBAGI	60,00	1	0,00	58,00	0,00	58,00
1776	38928 / LUIZ CARLOS RAMOS	MS / SAO GABRIEL DO OESTE	220,00	1	0,00	1,00	-1,00	0,00
1777	39800 / LUIZ EDUARDO JACOBS POPLADE	PR / PARANAGUA	50.000,00	1	0,05	13,00	43,00	56,00
1778	25540 / LUIZ FERNANDO CUSTODIO DA CUNHA	SP / SAO JOSE DO RIO PRETO	30.000,00	1	0,03	15,00	59,00	74,00
1779	30385 / LUIZ FERNANDO NARDI	SC / TANGARA	500,00	1	0,00	46,00	0,00	46,00
1780	9623 / M & M VEGA LTDA - ME	PR / PARANAGUA	1.000,00	1	0,00	5,00	0,00	5,00

Consideradas somente Despesas onde Via Documento = 1a Via.
Média Prazo Tit. x Quit. = Prazo médio da Fatura até o Pagamento.

Média Prazo Emis. x Tit. = Prazo médio da Emissão da Despesa até Faturamento.
Média Prazo Emis. x Quit. = Prazo médio da Emissão da Despesa até o Pagamento.

Este documento foi gerado pelo usuário 796.***.***-00 em 14/01/2026 19:23:51

Número do documento: 26011419224201000000204359929

https://pje.tjmt.jus.br:443/pje/Processo/ConsultaDocumento/listView.seam?x=26011419224201000000204359929

Assinado eletronicamente por: ROGERIO DE LELLIS PINTO - 14/01/2026 19:22:43

Período: 01/01/25 à 11/11/25

Usuário: 1135 / PATRICIA MACHADO PEREIRA

Data: 11/11/2025 15:57:50 Página: 21

Posição	Fornecedor Diverso	Cidade	Valor	Qtde.	%	Emis. x Tit.	Tit. x Quit.	Emis. x Quit.
1781	33411 / M DOS A RIBEIRO	MT / CONFRESA	280,00	1	0,00	28,00	-28,00	0,00
1782	37363 / M L TRANSPORTES LTDA	GO / RIALMA	221,51	1	0,00	190,00	0,00	190,00
1783	37473 / M N DOS SANTOS POSTO DE MOLAS	PA / SANTA MARIA DAS BARREIR	300,00	1	0,00	46,00	-42,00	4,00
1784	37810 / M.A. TRUCK LAVACAO LTDA	SC / IMBITUBA	80,00	1	0,00	38,00	-38,00	0,00
1785	37580 / M.H.M COMERCIO DE MOVEIS LTDA EPP	MT / CUIABA	1.567,50	1	0,00	209,00	0,00	209,00
1786	20493 / M.M. & N. TERMINAIS DE CARGAS LTDA.	PR / PARANAGUA	100,00	1	0,00	19,00	3,00	22,00
1787	39122 / M7 MEDICINA OCUPACIONAL	MG / UBERLANDIA	125,00	1	0,00	89,00	0,00	89,00
1788	26670 / MAB DIESEL AUTO PECAS LTDA	MT / RONDONOPOLIS	395,00	1	0,00	162,00	0,00	162,00
1789	23022 / MAGAZINE LUIZA S/A	SP / FRANCA	1.703,38	1	0,00	249,00	0,00	249,00
1790	21435 / MAGNUM DISTRIBUIDORA DE PNEUS S/A	PR / CURITIBA	660,28	1	0,00	39,00	0,00	39,00
1791	3080 / MAHLE CRUZEIRO COMERCIO DE COMBUSTIVEIS	PR / CRUZEIRO DO OESTE	2.622,17	1	0,00	126,00	6,00	132,00
1792	9359 / MAHLE IPE COMERCIO DE COMBUSTIVEIS LTDA	PA / TRAIRAO	4.292,40	1	0,00	0,00	7,00	7,00
1793	38809 / MAICON NEVES DA GAMA	PR / PARANAGUA	50,00	1	0,00	1,00	-1,00	0,00
1794	39617 / MAILSON EZEQUIEL DE ARAUJO	PR / PARANAGUA	270,00	1	0,00	4,00	-2,00	2,00
1795	4210 / MANENTI E MANENTI LTDA	MT / PONTES E LACERDA	290,00	1	0,00	2,00	-2,00	0,00
1796	37624 / MANGUEIRAS E CONEXOES HIDRAULICAS	MT / SAO FELIX DO ARAGUAIA	120,00	1	0,00	46,00	-46,00	0,00
1797	39836 / MANOEL DA SILVA OLIVEIRA FILHO	PA / URUARA	25,00	1	0,00	14,00	-13,00	1,00
1798	4284 / MARCELLO HENRIQUE RIBEIRO RIBAS TURISMO	PR / CURITIBA	1.498,00	1	0,00	209,00	0,00	209,00
1799	39374 / MARCELO APARECIDO SIQUEIRA	MT / RONDONOPOLIS	40,00	1	0,00	90,00	0,00	90,00
1800	35646 / MARCELO BATISTA SILVA	PR / PARANAGUA	40,00	1	0,00	4,00	-2,00	2,00
1801	37680 / MARCELO DO NASCIMENTO 88518965187	MT / VARZEA GRANDE	750,00	1	0,00	202,00	0,00	202,00
1802	39003 / MARCIA GOMES DA CUNHA RODRIGUES	GO / RIO VERDE	120,00	1	0,00	2,00	-1,00	1,00
1803	36961 / MARCIANO M CUNHA	PR / PARANAGUA	200,00	1	0,00	25,00	-23,00	2,00
1804	38596 / MARCIO ADRIANO DA SILVA BEZERRA	PR / PARANAGUA	150,00	1	0,00	5,00	-5,00	0,00
1805	3100 / MARCIO EMIDIO MOIZES	MT / SINOP	422,86	1	0,00	73,00	0,00	73,00
1806	37636 / MARCIO PEREZ MARTINS - EIRELI	MT / CUIABA	650,00	1	0,00	31,00	-31,00	0,00
1807	36051 / MARCOS ANTONIO CARDOZO DA SILVA	PR / PARANAGUA	100,00	1	0,00	17,00	-17,00	0,00
1808	35899 / MARCOS R A SANTOS	PR / PARANAGUA	40,00	1	0,00	24,00	-24,00	0,00
1809	39821 / MARIA CICERA DO NASCIMENTO RIBEIRO 033952	PA / NOVO PROGRESSO	40,00	1	0,00	15,00	-15,00	0,00
1810	37131 / MARIA F SOUSA VELOSO	PR / PARANAGUA	120,00	1	0,00	33,00	-31,00	2,00
1811	36568 / MARIA ROSEANE NOGUEIRA	PR / PARANAGUA	200,00	1	0,00	250,00	0,00	250,00
1812	30054 / MARIANA LOBO DAMASO DE OLIVEIRA	PR / PARANAGUA	20,00	1	0,00	312,00	0,00	312,00
1813	40024 / MARILENE PERES DOS SANTOS	PR / PARANAGUA	400,00	1	0,00	35,00	0,00	35,00
1814	28378 / MARIO DA FONSECA P DA SILVA & CIA LTDA	MS / COXIM	150,00	1	0,00	168,00	0,00	168,00
1815	40407 / MARKET ASSESSORIA E COMERCIO LTDA	SC / CHAPECO	38,28	1	0,00	20,00	0,00	20,00
1816	37603 / MARTINS AUTO PECAS LTDA	PA / MARABA	536,75	1	0,00	45,00	-45,00	0,00
1817	26669 / MASIR DOS SANTOS	PR / PARANAGUA	100.000,00	1	0,09	258,00	0,00	258,00
1818	39004 / MATHEUS FERNANDES	PR / PARANAGUA	500,00	1	0,00	1,00	-1,00	0,00
1819	330 / MATOSUL TRANSPORTES LTDA	MT / SORRISO	227,38	1	0,00	120,00	0,00	120,00
1820	39810 / MAURINEY MATIAS DE MAGALHAES	MT / JANGADA	100,00	1	0,00	3,00	-1,00	2,00
1821	40157 / MAURO M C SANTOS	MT / CUIABA	280,00	1	0,00	3,00	-2,00	1,00
1822	34276 / MAURO YUDIRO HASHIMOTO	MT / LUCAS DO RIO VERDE	50,00	1	0,00	312,00	0,00	312,00
1823	38093 / MAXX VII AUTO POSTO LTDA	BA / JEQUIE	868,50	1	0,00	2,00	-2,00	0,00
1824	40487 / MDR FUNILARIA E PINTURA LTDA	MT / CAMPO NOVO DO PARECIS	80,00	1	0,00	66,00	0,00	66,00
1825	39669 / MECANICA J A L LTDA	MT / MATUPA	250,00	1	0,00	2,00	-2,00	0,00
1826	36132 / MECANICA SIGA BEM	PR / PARANAGUA	500,00	1	0,00	19,00	-19,00	0,00
1827	36804 / MED PLASTICOS LTDA	PR / CURITIBA	2.100,00	1	0,00	239,00	0,00	239,00
1828	36157 / MEGA BYTE MAGAZINE LTDA	SP / LENCOIS PAULISTA	230,56	1	0,00	269,00	0,00	269,00
1829	38810 / MEMTECH IMPORTACAO E COMERCIO LTDA	SP / SAO PAULO	255,00	1	0,00	1,00	-1,00	0,00
1830	34581 / MERCADINHO VARGAS LTDA	PA / ITAITUBA	457,56	1	0,00	292,00	0,00	292,00
1831	3809 / MG VIDROS AUTOMOTIVOS LTDA	RJ / RIO DE JANEIRO	270,00	1	0,00	300,00	0,00	300,00
1832	38253 / MHP - MANGUEIRAS HIDRAULICAS PARANAGUA L	PR / PARANAGUA	153,00	1	0,00	29,00	-29,00	0,00
1833	14196 / MICHELE ANDRADE	MT / SORRISO	1.290,32	1	0,00	11,00	0,00	11,00
1834	37388 / MICHELE L ALVES	PR / PARANAGUA	130,00	1	0,00	38,00	-36,00	2,00
1835	31962 / MINAS TRUCK MECANICA E TRANSPORTES LTDA	MS / CAMPO GRANDE	320,00	1	0,00	263,00	0,00	263,00
1836	28175 / MIRIAN SANTANA AUTO POSTO LTDA	PA / SANTANA DO ARAGUAIA	87,93	1	0,00	59,00	-42,00	17,00
1837	1507 / MIRIAN VARZEA GRANDE AUTO POSTO LTDA	MT / VARZEA GRANDE	644,00	1	0,00	44,00	-33,00	11,00
1838	35269 / MOACIR DE SOUZA	SP / LINS	6.000,00	1	0,01	301,00	0,00	301,00
1839	16861 / MODELLE CONFECOES LTDA	MT / RONDONOPOLIS	2.108,16	1	0,00	4,00	52,00	56,00
1840	39033 / MODESTO AUTO POSTO LTDA	SC / TIJUCAS	598,81	1	0,00	1,00	-1,00	0,00
1841	40490 / MORGANA LOPES MATILDE 08876973990	PR / PARANAGUA	275,00	1	0,00	7,00	0,00	7,00
1842	36703 / MOTZ TRANSPORTES LTDA MA	MA / GRAJAU	37,00	1	0,00	140,00	0,00	140,00
1843	40405 / MP COMERCIO DE PECAS E LUBRIFICANTES LTD	MT / SINOP	50,00	1	0,00	9,00	-9,00	0,00
1844	36837 / MS FORCA DIESEL LTDA	MS / NOVA ANDRADINA	1.457,50	1	0,00	241,00	0,00	241,00
1845	37639 / MS MECANICA E AUTO PECAS LTDA	SC / GARUVA	1.200,00	1	0,00	34,00	-31,00	3,00
1846	19935 / MT BRASIL COMERCIO DE PECAS EIRELI ME	MT / RONDONOPOLIS	800,00	1	0,00	23,00	5,00	28,00
1847	39113 / MULTICLIN CLINICA MEDICA E MEDICINA DO TRA	MT / CAMPO VERDE	200,00	1	0,00	91,00	0,00	91,00
1848	26752 / MUNDO DOS PARAFUSOS LTDA	MT / RONDONOPOLIS	29,00	1	0,00	6,00	1,00	7,00
1849	27248 / MUNICIPIO DE ITUPEVA	SP / ITUPEVA	2.385,02	1	0,00	164,00	0,00	164,00
1850	38604 / Montreal Combustiveis Ltda - Em Recuperacao Judici	GO / SANTA RITA DO ARAGUAIA	284,50	1	0,00	2,00	-1,00	1,00
1851	38096 / N. B. COSTA LTDA - CARACOL	PA / TRAIRAO	2.500,00	1	0,00	154,00	0,00	154,00
1852	37094 / NADIA VIRGILIA BERNARDES DE ALMEIDA	PR / PARANAGUA	300,00	1	0,00	270,00	0,00	270,00
1853	38879 / NADSON CESAR SALES	PR / PARANAGUA	50,00	1	0,00	9,00	106,00	115,00
1854	39545 / NAHILTO SANTOS SOUZA	PA / NOVO PROGRESSO	50,00	1	0,00	1,00	-1,00	0,00
1855	38877 / NATASHA DE SOUZA WOUNNSOSCKY	MT / CUIABA	12.000,00	1	0,01	19,00	43,00	62,00
1856	35274 / NAVAL LTDA.	PA / SANTANA DO ARAGUAIA	425,00	1	0,00	306,00	0,00	306,00
1857	40481 / NGAO PECAS LTDA	PA / TRAIRAO	20,00	1	0,00	48,00	0,00	48,00
1858	37762 / NEILSON DE FREITAS SANTANA 60454156200	PR / NOVA MUTUM	1.960,00	1	0,00	56,00	-55,00	1,00
1859	35490 / NEUSA APARECIDA NARCISO	MT / PARANAGUA	120,00	1	0,00	294,00	0,00	294,00
1860	39522 / NEW DIGITAL ADMINISTRACAO E CORRETAGEM	SP / SAO PAULO	2.800,00	1	0,00	1,00	-2,00	-1,00
1861	28625 / NILMAR TANAKA ALCANTUD	MT / CUIABA	50,00	1	0,00	22,00	-20,00	2,00
1862	39699 / NILSAO CACAMBA E BOTA FORA	MT / RONDONOPOLIS	480,00	1	0,00	50,00	0,00	50,00
1863	37327 / NILSON BARCHI ASSIS	SP / ASSIS	1.280,00	1	0,00	41,00	-41,00	0,00
1864	19862 / NIVALDO RIBEIRO GOMES	MG / UBERLANDIA	90.000,00	1	0,08	10,00	273,00	283,00
1865	38392 / NORMI GOMES RODRIGUES	GO / MORRINHOS	130,00	1	0,00	10,00	-10,00	0,00
1866	39961 / NORTE SUL COMERCIO E SERVICOS LTDA	MT / GUARANTA DO NORTE	300,00	1	0,00	3,00	-2,00	1,00
1867	36004 / NOVA PRATA MINERACAO	PR / PARANAGUA	2.500,00	1	0,00	277,00	0,00	277,00
1868	37335 / OBP AUTOPECAS	MS / PEDRO GOMES	80,00	1	0,00	235,00	0,00	235,00
1869	39729 / ODAIR REVERSI	PR / PARANAGUA	60,00	1	0,00	2,00	-2,00	0,00

Consideradas somente Despesas onde Via Documento = 1a Via.
Média Prazo Tit. x Quit. = Prazo médio da Fatura até o Pagamento.

Média Prazo Emis. x Tit. = Prazo médio da Emissão da Despesa até Faturamento.
Média Prazo Emis. x Quit. = Prazo médio da Emissão da Despesa até o Pagamento.

Este documento foi gerado pelo usuário 796.***.***-00 em 14/01/2026 19:23:51

Número do documento: 26011419224201000000204359929

<https://pje.tjmt.jus.br:443/pje/Processo/ConsultaDocumento/listView.seam?x=26011419224201000000204359929>

Assinado eletronicamente por: ROGERIO DE LELLIS PINTO - 14/01/2026 19:22:43

Posição	Fornecedor Diverso	Cidade	Valor	Qtde.	%	Emis. x Tit.	Tit. x Quit.	Emis. x Quit.
1870	40480 / OFICINA DO CAJA	PA / TRAIRAO	120,00	1	0,00	48,00	0,00	48,00
1871	37331 / OLAVO ANCHIETA ALVES	PR / PARANAGUA	550,00	1	0,00	36,00	-36,00	0,00
1872	36965 / OLBENHUR FONTOURA	PR / PARANAGUA	50,00	1	0,00	27,00	-23,00	4,00
1873	39176 / OLIVEIRA MARQUES COMERCIO DE COMBUSTIV	MS / JARAGUARI	62,11	1	0,00	3,00	-1,00	2,00
1874	29355 / OMNILINK TECNOLOGIA S.A.	SP / BARUERI	6.863,15	1	0,01	10,00	4,00	14,00
1875	38247 / OSMAR SERAFIM DA CRUZ	GO / CATALAO	260,00	1	0,00	29,00	-29,00	0,00
1876	40404 / OTAVIO JUNIO SIQUEIRA CORREA	MT / RONDONOPOLIS	1.600,00	1	0,00	13,00	-9,00	4,00
1877	37867 / PACHECO PRESTADORA DE SERVICOS LTDA	PA / REDENCAO	850,00	1	0,00	71,00	-67,00	4,00
1878	4826 / PAGSEGURO INTERNET S.A.	SP / SAO PAULO	29,13	1	0,00	112,00	0,00	112,00
1879	38406 / PAMELA FERREIRA DE SOUZA	PR / PARANAGUA	100,00	1	0,00	17,00	-17,00	0,00
1880	37073 / PARCERIA MONITORAMENTO LTDA	PR / CURITIBA	3.338,22	1	0,00	39,00	-4,00	35,00
1881	37093 / PARECIS ASSESSORIA E CONSULTORIA EM SAU	MT / CAMPO NOVO DO PARECIS	50,00	1	0,00	270,00	0,00	270,00
1882	39960 / PATRIZIA PFEFFER MACHADO	PR / PARANAGUA	300,00	1	0,00	35,00	0,00	35,00
1883	39844 / PAULO CEZAR DE ANDRADE	PR / PARANAGUA	710,00	1	0,00	41,00	0,00	41,00
1884	39425 / PEDRO DIRCEU DA ROCHA	PR / PARANAGUA	70,00	1	0,00	2,00	-2,00	0,00
1885	38942 / PEDRO GUSTAVO GOMES RODRIGUES FLORES	SP / RUBINEIA	2.300,00	1	0,00	1,00	-1,00	0,00
1886	37175 / PEDRO L RAMOS BASTOS	PR / PARANAGUA	430,00	1	0,00	60,00	-59,00	1,00
1887	28970 / PEDRO MARCOS SANINI	MT / NOVA OLIMPIA	300,00	1	0,00	4,00	-2,00	2,00
1888	35622 / PEDRO OKEZOKEMAE	PR / PARANAGUA	50,00	1	0,00	7,00	-7,00	0,00
1889	37128 / PEREIRA, DA LUZ, SIMIONATTO & TELEGINSKI LT	PR / PONTA GROSSA	550,00	1	0,00	34,00	-34,00	0,00
1890	39716 / PERFORMANCE TRUCK CENTER LTDA	MT / RONDONOPOLIS	5.311,00	1	0,00	14,00	0,00	14,00
1891	39697 / PETRO CHAPADAO COMERCIO DE COMBUSTIVEI	MT / CUIABA	291,50	1	0,00	4,00	-4,00	0,00
1892	2020 / PETRO OESTE COMERCIO DE DERIVADOS DE PET	MT / SAPEZAL	30,00	1	0,00	251,00	0,00	251,00
1893	30751 / PETROLEO E DERIVADOS SAO LEOPOLDO LTDA	SP / ITAPEERICA DA SERRA	300,01	1	0,00	295,00	0,00	295,00
1894	40398 / PETROREIS COMERCIO COMB LTDA	PR / TIBAGI	568,99	1	0,00	23,00	0,00	23,00
1895	16938 / PH ASSISTENCIA E GESTAO DE PATIO	MT / RONDONOPOLIS	288,59	1	0,00	280,00	0,00	280,00
1896	21414 / PIAU FORMULARIOS LTDA.	PA / SANTAREM	113,62	1	0,00	48,00	0,00	48,00
1897	38274 / PIT STOP RENOVADORA DE PNEUS LTDA	GO / CATALAO	150,00	1	0,00	25,00	-25,00	0,00
1898	17050 / PMZ DISTRIBUIDORA S.A	AM / MANAUS	3.370,00	1	0,00	7,00	-7,00	0,00
1899	37819 / PNEUSERVICE PNEUS LTDA	GO / RIO VERDE	80,00	1	0,00	31,00	-31,00	0,00
1900	31092 / POLICLINICA E LABORATORIO CASTELO LTDA	PA / ALTAMIRA	265,00	1	0,00	295,00	0,00	295,00
1901	37287 / PORTAL PAULISTA SERVICOS AVANCADOS LTDA	SP / SAO PAULO	70,00	1	0,00	245,00	0,00	245,00
1902	19112 / POSTO 7 PENAPOLIS LTDA	SP / PENAPOLIS	249,00	1	0,00	19,00	-17,00	2,00
1903	4352 / POSTO 7 SAO CARLOS LTDA	SP / SAO CARLOS	750,10	1	0,00	180,00	0,00	180,00
1904	6308 / POSTO ATLANTICO PARANAGUA LTDA	PR / PARANAGUA	1.208,00	1	0,00	297,00	0,00	297,00
1905	39968 / POSTO BANESPINHA VOTUPORANGA LTDA	SP / VOTUPORANGA	1.198,00	1	0,00	1,00	-1,00	0,00
1906	32197 / POSTO BEGE CAMINHONEIRO	MT / VILA RICA	4,65	1	0,00	255,00	0,00	255,00
1907	4371 / POSTO CALIFORNIA DE OURINHOS LTDA	SP / OURINHOS	1.815,00	1	0,00	46,00	-31,00	15,00
1908	3235 / POSTO DA SERRA LTDA	MT / DIAMANTINO	60,00	1	0,00	42,00	0,00	42,00
1909	24749 / POSTO DE COMBUSTIVEIS ALVORADA DE PRIMA	MT / PRIMAVERA DO LESTE	121,51	1	0,00	145,00	-126,00	19,00
1910	38068 / POSTO DE COMBUSTIVEIS BR 050 LTDA	GO / IPAMERI	599,00	1	0,00	29,00	-26,00	3,00
1911	28250 / POSTO DE COMBUSTIVEIS FOZ DO IGUAQU LTDA	MT / JANGADA	282,50	1	0,00	40,00	-35,00	5,00
1912	37614 / POSTO DE MOLAS CONTORNO LTDA	PR / CASCAVEL	1.321,38	1	0,00	47,00	-45,00	2,00
1913	37787 / POSTO DE MOLAS MARACUJA LTDA	SP / JACI	1.500,00	1	0,00	33,00	-31,00	2,00
1914	38116 / POSTO DE MOLAS RONDON LTDA	MT / SINOP	80,00	1	0,00	41,00	-41,00	0,00
1915	37714 / POSTO DIEL LTDA	MG / BURITIZEIRO	2.991,64	1	0,00	169,00	0,00	169,00
1916	38028 / POSTO E TRANSPORTES ALVORADA LTDA	MT / SORRISO	329,50	1	0,00	32,00	-29,00	3,00
1917	38131 / POSTO ESTRADAO	SP / GUAIMBE	1.210,00	1	0,00	188,00	0,00	188,00
1918	1505 / POSTO JAU LTDA	PR / PARANAGUA	346,05	1	0,00	2,00	114,00	116,00
1919	14970 / POSTO MAR DAS PEDRAS LTDA	SC / BIGUACU	470,00	1	0,00	51,00	-49,00	2,00
1920	5907 / POSTO MARISTELA CUPIM LTDA	PR / MARILANDIA DO SUL	275,00	1	0,00	5,00	-4,00	1,00
1921	39966 / POSTO MONTE CRISTO DE MARILIA LTDA	SP / MARILIA	1.330,00	1	0,00	38,00	0,00	38,00
1922	37713 / POSTO NHA CHICA LTDA.	BA / MUQUEM DE SAO FRANCIS	603,00	1	0,00	31,00	-29,00	2,00
1923	37606 / POSTO PARATI COMERCIO E TRANSPORTES LTD	MG / PATOS DE MINAS	758,00	1	0,00	45,00	-45,00	0,00
1924	38305 / POSTO PAULISTA DE IBATE LTDA	SP / IBATE	398,36	1	0,00	38,00	-21,00	17,00
1925	23568 / POSTO PILOTO BELA VISTA LTDA	PR / BELA VISTA DO PARAISO	247,16	1	0,00	10,00	-10,00	0,00
1926	34245 / POSTO TIGRAO LTDA	MT / CONFRESA	113,05	1	0,00	273,00	0,00	273,00
1927	1776 / POSTO TREVAO MARCELANDIA LTDA	MT / PORTO DOS GAUCHOS	4,00	1	0,00	97,00	0,00	97,00
1928	29174 / POSTO UNIAO DE BRASNORTE LTDA	MT / SINOP	6,00	1	0,00	265,00	0,00	265,00
1929	38254 / POSTO VEJA LTDA	MG / GRAO MOGOL	300,00	1	0,00	25,00	-25,00	0,00
1930	31756 / POSTOS ALDO LTDA	MA / SAO LUIS	3.034,30	1	0,00	43,00	-18,00	25,00
1931	40450 / POTENCIA AUTO PECAS LTDA	PA / TRAIRAO	110,00	1	0,00	56,00	0,00	56,00
1932	10188 / PREFEITURA MUNICIPAL DE ARAXA	MG / ARAXA	86,38	1	0,00	256,00	0,00	256,00
1933	17814 / PREFEITURA MUNICIPAL DE SANTAREM	PA / SANTAREM	658,80	1	0,00	225,00	0,00	225,00
1934	12831 / PREFEITURA MUNICIPAL DE SORRISO	MT / SORRISO	255,55	1	0,00	225,00	0,00	225,00
1935	36839 / PREMIER AR CONDICIONADO AUTOMOTIVO	PR / PARANAGUA	2.200,00	1	0,00	239,00	0,00	239,00
1936	37700 / PREVENCAO SAUDE E SEGURANCA DO TRABALH	PR / CURITIBA	50,00	1	0,00	197,00	0,00	197,00
1937	10704 / PRO LABORE SAUDE OCUPACIONAL LTDA	MT / SORRISO	140,00	1	0,00	302,00	0,00	302,00
1938	36151 / QUANTUM NOTES PRODUTOS DE INFORMATICA	SP / JACAREI	63,73	1	0,00	285,00	0,00	285,00
1939	13513 / QUERO PASSAGEM VIAGENS E TURISMO LTDA	SP / BARUERI	416,84	1	0,00	300,00	0,00	300,00
1940	39959 / QUIBAO DISTRIBUIDORA DE PECAS LTDA	SP / CAPIVARI	6.771,30	1	0,01	2,00	-2,00	0,00
1941	33614 / R F RADIADORES E HIDRALULICA LTDA	MT / VARZEA GRANDE	2.117,00	1	0,00	2,00	-1,00	1,00
1942	39380 / R. ALEXIS RODRIGUES MANUTENCOES	SP / PROMISSAO	200,00	1	0,00	2,00	-2,00	0,00
1943	14128 / R. C. GIEQUELIN E CIA LTDA	MT / NOVA MUTUM	1.815,90	1	0,00	6,00	-4,00	2,00
1944	39381 / R. H. C. CARNEIRO	PA / ITAITUBA	80,00	1	0,00	4,00	-2,00	2,00
1945	38066 / RABI AUTO POSTO LTDA	SP / IBATE	868,50	1	0,00	31,00	-19,00	12,00
1946	37812 / RAFAEL SILVA MOURA	PR / PARANAGUA	50,00	1	0,00	35,00	-35,00	0,00
1947	38006 / RAFAEL TOMAS POERSCH	PA / NOVO PROGRESSO	50,00	1	0,00	32,00	-32,00	0,00
1948	38919 / RAILAN BRITO	PA / MORAES ALMEIDA	100,00	1	0,00	4,00	-2,00	2,00
1949	37797 / RAIMUNDO BATISTA	PR / PARANAGUA	500,00	1	0,00	47,00	-46,00	1,00
1950	18442 / RAIMUNDO FERREIRA DA SILVA FILHO	MG / UBERLANDIA	35.000,00	1	0,03	0,00	118,00	118,00
1951	40486 / RALILSON MANOEL TEIXEIRA	PR / PARANAGUA	250,00	1	0,00	8,00	0,00	8,00
1952	36221 / RAQUEL MENEZES CORREA	PR / PARANAGUA	180,00	1	0,00	21,00	-21,00	0,00
1953	39450 / RARUS INSTALADORA LTDA	SC / IMBITUBA	21,50	1	0,00	77,00	0,00	77,00
1954	39967 / REDE DE POSTOS MARAJO CANAPOLIS LTDA	MG / CANAPOLIS	569,93	1	0,00	1,00	-1,00	0,00
1955	39599 / REDE DE POSTOS MARAJO CARACOL LTDA	PA / TRAIRAO	579,00	1	0,00	4,00	-4,00	0,00
1956	32669 / REDE DE POSTOS MARAJO JACIARA LTDA	MT / JACIARA	1.722,00	1	0,00	182,00	0,00	182,00
1957	39275 / REGINALDO DE SOUZA 09623170807	SP / GUAICARA	180,00	1	0,00	2,00	-2,00	0,00
1958	17231 / REIDIBA COM DE ACUMULADORES E ACES LTDA	MT / VARZEA GRANDE	50,00	1	0,00	106,00	0,00	106,00

Consideradas somente Despesas onde Via Documento = 1a Via. Média Prazo Tit. x Quit. = Prazo médio da Emissão da Despesa até Faturamento.
Média Prazo Emis. x Quit. = Prazo médio da Emissão da Despesa até o Pagamento.



Este documento foi gerado pelo usuário 796.***.***-00 em 14/01/2026 19:23:51
Número do documento: 26011419224201000000204359929
<https://pje.tjmt.jus.br:443/pje/Processo/ConsultaDocumento/listView.seam?x=26011419224201000000204359929>
Assinado eletronicamente por: ROGERIO DE LELLIS PINTO - 14/01/2026 19:22:43

Período: 01/01/25 à 11/11/25

Usuário: 1135 / PATRICIA MACHADO PEREIRA

Data: 11/11/2025 15:57:50 Página: 23

Posição	Fornecedor Diverso	Cidade	Valor	Qtde.	%	Emis. x Tit.	Tit. x Quit.	Emis. x Quit.
1959	38350 / RENAN DOMINGUES BARROS	PR / PARANAGUA	500,00	1	0,00	155,00	0,00	155,00
1960	32949 / RENATO NEVES	MT / VERA	90,00	1	0,00	1,00	-1,00	0,00
1961	39439 / RENATO SERRA HAYNE BASTOS	PR / PARANAGUA	700,00	1	0,00	68,00	0,00	68,00
1962	37711 / RENATO SOUZA SOARES	PR / JACAREZINHO	60,00	1	0,00	31,00	-29,00	2,00
1963	38008 / RENE V TREVIZAN LIMA	PR / DIAMANTE DO NORTE	80,00	1	0,00	31,00	-31,00	0,00
1964	34493 / RENOVA SERVICOS E RECAPAGENS LTDA	PA / ITAITUBA	40,00	1	0,00	70,00	0,00	70,00
1965	19484 / REPARSUL REPARO E MANUTENCAO DE CONTEI	SC / ITAPOA	4.800,00	1	0,00	35,00	0,00	35,00
1966	37485 / RESGATE IMEDIATO LTDA	SC / PALHOCA	5.241,06	1	0,00	42,00	-42,00	0,00
1967	39375 / RESTAURANTE E BORRACHARIA ESTACAO	MT / RONDONOPOLIS	70,00	1	0,00	89,00	0,00	89,00
1968	37583 / RESTAURANTE LANCHONETE AMETISTA DO SUL	GO / SANTA RITA DO ARAGUAIA	46,00	1	0,00	189,00	0,00	189,00
1969	39951 / RESTAURANTE THOME PARANAGUA LTDA	PR / PARANAGUA	240,00	1	0,00	36,00	0,00	36,00
1970	19395 / RIGO COMERCIO DE EQUIPAMENTOS DE SEGUR	PR / CURITIBA	1.865,50	1	0,00	4,00	52,00	56,00
1971	39211 / RLE COM. DE BOMBAS INJETORAS LTDA	MT / VARZEA GRANDE	1.425,00	1	0,00	2,00	-2,00	0,00
1972	39494 / RM PNEUZAO MATUPA LTDA	MT / MATUPA	15,00	1	0,00	105,00	0,00	105,00
1973	10489 / RN COMERCIO DE COMBUSTIVEIS E LUBRIFICAN	MT / JUINA	30,00	1	0,00	303,00	0,00	303,00
1974	37761 / ROBERTO F GONCALVES	PR / PARANAGUA	95,00	1	0,00	56,00	-56,00	0,00
1975	38926 / ROBERTO HELFENSTEIN	MT / RONDONOPOLIS	100,00	1	0,00	2,00	-2,00	0,00
1976	39524 / ROBSON ANTONIO	MT / RONDONOPOLIS	200,00	1	0,00	8,00	-2,00	6,00
1977	33468 / RODOCLIMA COMERCIO DE PECAS E SERVICOS	MT / CONFRESA	100,00	1	0,00	25,00	-23,00	2,00
1978	39808 / RODOFROTA ARMAZENS E TRANSPORTE RODOV	SC / SAO FRANCISCO DO SUL	46.922,16	1	0,04	6,00	-5,00	1,00
1979	11492 / RODOFROTA TRANSPORTES RODOVIARIOS E LO	PR / PARANAGUA	114,91	1	0,00	8,00	0,00	8,00
1980	28094 / RODOLIVIA TRANSPORTES E LOGISTICA LTDA	MT / RONDONOPOLIS	39,50	1	0,00	70,00	0,00	70,00
1981	21218 / RODOPOSTO MARISTELA	SP / PARDINHO	1.308,00	1	0,00	45,00	-31,00	14,00
1982	20509 / RODORRISO TRANSPORTES LTDA	MT / SORRISO	295,24	1	0,00	288,00	0,00	288,00
1983	37575 / RODOSNACK RUBI LANCHONETE E RESTAURANT	SP / SAO CARLOS	36,30	1	0,00	190,00	0,00	190,00
1984	29998 / RODOVIVA TRANSPORTES LTDA	MT / RONDONOPOLIS	56,06	1	0,00	190,00	0,00	190,00
1985	38807 / RODRIGO BORGHETTI	PR / PARANAGUA	100,00	1	0,00	1,00	-1,00	0,00
1986	38256 / RODRIGO CESAR ALVES 28430893873	SP / OURINHOS	500,00	1	0,00	27,00	-25,00	2,00
1987	38047 / RODRIGO RICARDO LEMES	MT / NOBRES	310,00	1	0,00	20,00	-20,00	0,00
1988	36292 / RODRIGUES COMERCIO DE PECAS PARA CAMIN	MT / RONDONOPOLIS	500,00	1	0,00	18,00	15,00	33,00
1989	37124 / ROGERIO P LIMA	PR / PARANAGUA	200,00	1	0,00	34,00	-34,00	0,00
1990	38408 / ROMARIO OLIVEIRA SANTOS	BA / FEIRA DE SANTANA	800,00	1	0,00	17,00	-17,00	0,00
1991	36749 / ROSANA KORTELT SILVA	PR / PARANAGUA	1.500,00	1	0,00	21,00	-21,00	0,00
1992	38199 / ROSILEY ALVES DA SILVA	PR / PARANAGUA	300,00	1	0,00	174,00	0,00	174,00
1993	34031 / ROTA CERTA PARKING BR LTDA	SC / ITAJAI	50,00	1	0,00	192,00	0,00	192,00
1994	38524 / RR AUTO ELETRICA	PR / PARANAGUA	126,00	1	0,00	138,00	0,00	138,00
1995	14112 / RR RAUBER TRANSPORTES LTDA	SC / XAXIM	349,00	1	0,00	5,00	-4,00	1,00
1996	35885 / RUDI CHAPECO COMERCIO DE PECAS LTDA	SC / CHAPECO	70.000,00	1	0,06	3,00	274,00	277,00
1997	37355 / S DA SILVA BATISTA PANAGIO LTDA	PA / ITAITUBA	95,00	1	0,00	200,00	0,00	200,00
1998	29348 / S.O.S. LICENCIAMENTO AMBIENTAL LTDA	PR / SAO JOSE DOS PINHAIS	29.700,00	1	0,03	1,00	68,00	69,00
1999	38880 / SANDRA MESSIAS SALES LTDA	PR / ORTIGUEIRA	70,00	1	0,00	3,00	-3,00	0,00
2000	37469 / SANTANA SEVERO LABORATORIO DE ANALISES	PA / JACUNDA	180,00	1	0,00	223,00	0,00	223,00
2001	36966 / SANTIAGO DIESEL	PR / APUCARANA	270,00	1	0,00	25,00	-23,00	2,00
2002	35641 / SAO VICENTE COMBUSTIVEIS LTDA	RO / ARIQUEMES	653,00	1	0,00	5,00	-5,00	0,00
2003	34969 / SCALEZ COMERCIO DE DERIVADOS DE PETROLE	MT / PEDRA PRETA	620,00	1	0,00	301,00	0,00	301,00
2004	31791 / SCANVOLVO AUTO PECAS E RECUPERADORA D	MT / RONDONOPOLIS	700,00	1	0,00	25,00	3,00	28,00
2005	39541 / SCOMASSON GESTAO PATRIMONIAL LTDA	PR / PARANAGUA	8.244,76	1	0,01	62,00	0,00	62,00
2006	39197 / SEBASTIAO ROSA MAIA 58278710104	MS / APARECIDA DO TABOADO	900,00	1	0,00	2,00	-3,00	-1,00
2007	16846 / SECRETARIA DE FAZENDA DO ESTADO DE MATO	MS / CAMPO GRANDE	3.024,00	1	0,00	133,00	0,00	133,00
2008	37984 / SELMAR OLIVEIRA	PR / PARANAGUA	210,00	1	0,00	36,00	-35,00	1,00
2009	39747 / SERGIO LUIZ VOI	PR / PARANAGUA	4.543,00	1	0,00	48,00	0,00	48,00
2010	40406 / SHOPPING DOS PARAFUSOS LTDA	MT / RONDONOPOLIS	200,00	1	0,00	6,00	-6,00	0,00
2011	37464 / SIDNEI LUCENA DANTAS LTDA	MT / RONDONOPOLIS	420,00	1	0,00	259,00	0,00	259,00
2012	22157 / SIDNEY PONCE DA COSTA	MT / CUIABA	60.000,00	1	0,06	4,00	50,00	54,00
2013	37420 / SILTON CESAR GILO	PR / PARANAGUA	600,00	1	0,00	41,00	-39,00	2,00
2014	40295 / SINOTRUCK SINOP LTDA	MT / SINOP	220,00	1	0,00	5,00	-5,00	0,00
2015	28733 / SIPAL INDUSTRIA E COMERCIO LTDA	PR / PARANAGUA	527,48	1	0,00	249,00	0,00	249,00
2016	37025 / SM MECANICA DIESEL	SP / PARAGUACU PAULISTA	5.000,00	1	0,00	228,00	0,00	228,00
2017	33529 / SOS CALDAS LTDA	PR / CURITIBA	2.387,00	1	0,00	14,00	-14,00	0,00
2018	29925 / SOTRAN S/A LOGISTICA E TRANSPORTE	PR / LONDRINA	60,32	1	0,00	284,00	0,00	284,00
2019	19788 / SOUZA E CORRADINI HOTEIS LTDA	MT / JACIARA	30,00	1	0,00	194,00	0,00	194,00
2020	40485 / SOUZA E FURTADO SERVICOS LTDA	MT / ROSARIO OESTE	30,00	1	0,00	59,00	0,00	59,00
2021	35477 / STOP LAVADOR LTDA	MT / SINOP	60,00	1	0,00	311,00	0,00	311,00
2022	12229 / SUDESTE COMERCIAL LTDA	SP / SAO PAULO	1.209,30	1	0,00	140,00	0,00	140,00
2023	40511 / SUPERMERCADOS MANENTI LTDA	SC / IMBITUBA	13,98	1	0,00	49,00	0,00	49,00
2024	22771 / SUPRI NACIONAL	PR / PARANAGUA	225,00	1	0,00	302,00	0,00	302,00
2025	38245 / TABELIAO DE PROTESTO DE LETRAS E TITULOS	SP / JUNDIAI	296,56	1	0,00	173,00	0,00	173,00
2026	35120 / TANQUES CAPITAL	MT / SINOP	140,00	1	0,00	3,00	-3,00	0,00
2027	35586 / TAPAJOS PECAS	PA / ALTAMIRA	700,00	1	0,00	4,00	-4,00	0,00
2028	38840 / TAQUARI AUTO POSTO LTDA	MS / COXIM	150,68	1	0,00	241,00	0,00	241,00
2029	35367 / TARUMA COMERCIO E SERVICOS LTDA.	PA / SANTAREM	415,10	1	0,00	298,00	0,00	298,00
2030	13226 / TECH TRUCK ELETRODIESEL LTDA	MT / RONDONOPOLIS	15.000,00	1	0,01	272,00	0,00	272,00
2031	38164 / TECHTRUCK DIAGNOSTICO DIESEL SC LTDA	SC / BARRA VELHA	200,00	1	0,00	182,00	0,00	182,00
2032	21265 / TELERISCO - INFORMACOES INTEGRADAS DE RI	SP / SAO PAULO	576,55	1	0,00	1,00	11,00	12,00
2033	39382 / TETEU SERVICOS E COMERCIO DE PECAS DE VE	MT / IPIRANGA DO NORTE	50,00	1	0,00	3,00	-2,00	1,00
2034	39373 / THAIS EDUARDA BARBOZA DE SOUZA	PA / CASTELO DOS SONHOS	100,00	1	0,00	78,00	0,00	78,00
2035	38046 / THAYNARA M. DE P. RAMOS LTDA	MT / RONDONOPOLIS	250,00	1	0,00	22,00	-22,00	0,00
2036	36198 / THIAGO TARACHUQUE FANGUEIRO LTDA	PR / PARANAGUA	789,00	1	0,00	42,00	-45,00	-3,00
2037	21712 / TIGRAO COMERCIO DE COMB E DERIVADOS EIR	MS / BATAYPORA	253,60	1	0,00	184,00	0,00	184,00
2038	32133 / TOMAZONI E PIROVANO LTDA	PA / BARCARENA	950,00	1	0,00	50,00	-50,00	0,00
2039	37687 / TORINO COMERCIAL DE VEICULOS LTDA (ROO	MT / RONDONOPOLIS	6.753,33	1	0,01	31,00	-31,00	0,00
2040	39333 / TORNEARIA E MECANICA MATUPA	MT / MATUPA	250,00	1	0,00	-28,00	-3,00	-31,00
2041	38067 / TORRES COMERCIO E DERIVADOS DE PETROLE	BA / FEIRA DE SANTANA	541,00	1	0,00	30,00	-19,00	11,00
2042	13844 / TRANSPANORAMA TRANSPORTES S.A.	PR / MARINGA	279,12	1	0,00	265,00	0,00	265,00
2043	40506 / TRIUNFFO CONSTRUTORA E MATERIAIS DE CON	PR / PARANAGUA	758,00	1	0,00	7,00	0,00	7,00
2044	40505 / UENDER RODRIGUES	MT / DIAMANTINO	63,00	1	0,00	46,00	0,00	46,00
2045	37754 / UNIAO VISTORIAS LTDA	SC / ARAQUARI	175,00	1	0,00	28,00	-28,00	0,00
2046	36962 / V CALDI PEREIRA PECAS E SERVICOS DIESEL LT	MS / COXIM	200,00	1	0,00	25,00	-23,00	2,00
2047	37125 / V IVA DE ASSUNCAO COMERCIO	PA / SANTANA DO ARAGUAIA	1.520,00	1	0,00	34,00	-34,00	0,00

Consideradas somente Despesas onde Via Documento = 1a Via.
Média Prazo Tit. x Quit. = Prazo médio da Fatura até o Pagamento.

Média Prazo Emis. x Tit. = Prazo médio da Emissão da Despesa até Faturamento.
Média Prazo Emis. x Quit. = Prazo médio da Emissão da Despesa até o Pagamento.

Este documento foi gerado pelo usuário 796.***.***-00 em 14/01/2026 19:23:51

Número do documento: 26011419224201000000204359929

<https://pje.tjmt.jus.br:443/pje/Processo/ConsultaDocumento/listView.seam?x=26011419224201000000204359929>

Assinado eletronicamente por: ROGERIO DE LELLIS PINTO - 14/01/2026 19:22:43

Período: 01/01/25 à 11/11/25

Usuário: 1135 / PATRICIA MACHADO PEREIRA

Data: 11/11/2025 15:57:50 Página: 24

Posição	Fornecedor Diverso	Cidade	Valor	Qtde.	%	Emis. x Tit.	Tit. x Quit.	Emis. x Quit.
2048	37379 / V. M. AGUIAR LTDA	PR / PARANAGUA	940,00	1	0,00	44,00	-42,00	2,00
2049	37688 / VAL PECAS E ACESSORIOS LTDA	PR / PARANAVAL	270,00	1	0,00	31,00	-31,00	0,00
2050	39394 / VALDEIR DE ALMEIDA PRESTES	PR / PALMEIRA	60,00	1	0,00	95,00	0,00	95,00
2051	14468 / VALDEIR NICOLODI EIRELI EIRELI	PA / PLACAS	678,00	1	0,00	14,00	-14,00	0,00
2052	37482 / VALDEMILSON P SILVA	PR / PARANAGUA	70,00	1	0,00	42,00	-42,00	0,00
2053	21598 / VALDENEIDE EMILIANO NASCIMENTO MAIA 86323	PA / ITAITUBA	300,00	1	0,00	216,00	0,00	216,00
2054	39528 / VALDESOR SILVA LIMA	PA / TRAIRAO	465,00	1	0,00	1,00	-1,00	0,00
2055	36052 / VALDIMAIR F GARCIA	PR / PARANAGUA	220,00	1	0,00	17,00	-17,00	0,00
2056	38529 / VALDIR MIRANDA DOS SANTOS	PR / PARANAGUA	100,00	1	0,00	134,00	0,00	134,00
2057	38252 / VANDERLEY DOMINGOS DE FREITAS	PR / PARANAGUA	150,00	1	0,00	28,00	-28,00	0,00
2058	39253 / VANUZA BALTEZAR GREGORIO	MT / SINOP	280,00	1	0,00	1,00	-1,00	0,00
2059	37224 / VARGAS AUTO CENTER	PA / ITAITUBA	284,00	1	0,00	30,00	-30,00	0,00
2060	33477 / VID FREIOS LTDA	GO / RIO VERDE	650,00	1	0,00	31,00	-31,00	0,00
2061	39147 / VINICIUS M BARRINHA	PR / PARANAGUA	1.700,00	1	0,00	4,00	-4,00	0,00
2062	14083 / VISARI AUTO PECAS LTDA	MT / VARZEA GRANDE	996,00	1	0,00	66,00	-10,00	56,00
2063	39365 / VIVER CENTRO MEDICO LTDA	PA / ALTAMIRA	150,00	1	0,00	71,00	0,00	71,00
2064	35059 / VOLMIL COMERCIO DE PECAS E SERVICOS	PA / ITAITUBA	130,00	1	0,00	5,00	-5,00	0,00
2065	35243 / VOLTECH MECANICA AUTOMOTIVA LTDA	MT / MATUPA	1.256,00	1	0,00	2,00	-2,00	0,00
2066	37228 / WAGNER SANTOS SOUZA	PR / PARANAGUA	85,00	1	0,00	250,00	0,00	250,00
2067	39618 / WALDEMIR ANUNCIACAO	MT / SINOP	130,00	1	0,00	10,00	-9,00	1,00
2068	40335 / WANDERLEY P. DE F. JUNIOR	MT / RONDONOPOLIS	380,00	1	0,00	1,00	0,00	1,00
2069	35242 / WASHINGTON L CHAGAS	PR / PARANAGUA	450,00	1	0,00	5,00	-5,00	0,00
2070	37800 / WASHINGTON M ANDRADE	PR / PARANAGUA	80,00	1	0,00	45,00	-45,00	0,00
2071	39840 / WELLITON RODRIGO DA SILVA	PA / ITAITUBA	400,00	1	0,00	2,00	5,00	7,00
2072	37982 / WENDERSON C MATOS	MT / GUARANTA DO NORTE	230,00	1	0,00	37,00	-35,00	2,00
2073	37383 / WILAMESC FRANCA	PR / PARANAGUA	120,00	1	0,00	39,00	-39,00	0,00
2074	38334 / WILLIAM DOS SANTOS BRITO 78483255120	MT / CUIABA	3.880,00	1	0,00	159,00	0,00	159,00
2075	39191 / WILLIAN YAMAZAKI	PR / PARANAGUA	360,00	1	0,00	84,00	0,00	84,00
2076	37623 / WILLYAM BRICCIUS	PR / PARANAGUA	190,00	1	0,00	47,00	-46,00	1,00
2077	38309 / WILSEN D G BRACHO	PR / PARANAGUA	400,00	1	0,00	23,00	-21,00	2,00
2078	31909 / WILSON AUTO ELETRICA	MT / VARZEA GRANDE	679,00	1	0,00	40,00	-40,00	0,00
2079	37725 / WILSON F SANTOS	PR / PARANAGUA	100,00	1	0,00	31,00	-29,00	2,00
2080	38249 / WILSON WAGNER DE CAMARGO FARIA	PR / PARANAGUA	80,00	1	0,00	28,00	-28,00	0,00
2081	33264 / XINGU-AR COMERCIO DE ACESSORIOS E PECAS	MT / CONFRESA	1.026,00	1	0,00	27,00	-23,00	4,00
2082	33923 / XIRU MOLAS SERVICOS AUTOMOTIVOS LTDA	MT / CONFRESA	100,00	1	0,00	253,00	0,00	253,00
2083	24607 / YABAR & DAL ROSSO SS	MT / TANGARA DA SERRA	255,00	1	0,00	307,00	0,00	307,00
2084	36162 / YELUM SEGUROS S.A	SP / SAO PAULO	679,30	1	0,00	263,00	0,00	263,00
2085	36124 / ZEILTON O SANTOS	PR / PARANAGUA	170,00	1	0,00	13,00	-13,00	0,00
2086	37628 / ZEZAO PNEUS, PECAS E ACESSORIOS LTDA	GO / ITABERAI	1.550,00	1	0,00	46,00	-46,00	0,00
2087	39276 / ZEZINHO FIBRAS E ACESSORIOS LTDA	MT / GUARANTA DO NORTE	400,00	1	0,00	2,00	-2,00	0,00
2088	36936 / ZOE MIRANDA FERREIRA EIRELI - EPP	MT / RONDONOPOLIS	660,00	1	0,00	1,00	229,00	230,00
2088			108.175.300,96	34941	100,00	110,47	-2,18	108,29

Consideradas somente Despesas onde Via Documento = 1a Via.
Média Prazo Tit. x Quit. = Prazo médio da Fatura até o Pagamento.

Média Prazo Emis. x Tit. = Prazo médio da Emissão da Despesa até Faturamento.
Média Prazo Emis. x Quit. = Prazo médio da Emissão da Despesa até o Pagamento.



Este documento foi gerado pelo usuário 796.***.***-00 em 14/01/2026 19:23:51
 Número do documento: 26011419224201000000204359929
<https://pje.tjmt.jus.br:443/pje/Processo/ConsultaDocumento/listView.seam?x=26011419224201000000204359929>
 Assinado eletronicamente por: ROGERIO DE LELLIS PINTO - 14/01/2026 19:22:43